



C30DB 配件图册

北京新能源汽车股份有限公司

获取更多资料 微信搜索蓝领星球

E150EV 各年度型信息一览表

车型	项目类型	批次
E150EV	2012 年度型	C30DB-B
		C30DB-B1
		C30DB-B9
		C30DB-B10
		C30DB-B11
		C30DB-B12
		C30DB-B13
		C30DB-B14
		C30DB-B15
		C30DB-2012-B1
		C30DB-2012-B2
		C30DB-2012-B3
		2013 年度型
	C30DB-2012-B5	
	C30DB-2012-B6	
	C30DB-2012-B7	
	C30DB-2013-B8	
	C30DB-2013-B10	
	C30DB-2013-B11	
	C30DB-2013-B12	
	C30DB-2013-B13	
	C30DB-2013-B20	
	C30DB-B20-B	
	2014 年度型	C30DB-2014-B43
		C30DB-2014-B44
		C30DB-2014-B47
		C30DB-2014-B48 (C30DB-B48)

获取更多资料 微信搜索蓝领星球

1. 新能源部分.....	1
1.1 驱动电机系统.....	1
1.2 动力电池系统.....	12
1.3 充电系统.....	14
1.4 空调系统.....	18
1.5 转向系统.....	21
1.6 制动系统.....	23
1.6 制动系统.....	23
1.7 高压控制盒.....	26
1.8 车辆控制器.....	29
1.9 水泵.....	31
1.10 换档机构.....	33
1.11 冷却系统.....	35
2 底盘系统.....	37
2.1 方向盘.....	37
2.2 转向管柱.....	38
2.3 前轮轮毂.....	39
2.4 车轮和车轮装饰罩.....	40
2.5 驱动轴.....	42
2.6 驻车制动和拉索.....	43
2.7 真空制动器带制动泵及油壶.....	44
2.8 前制动器总成.....	46
2.9 后制动器总成.....	48
2.10 制动管路.....	50
2.11 ABS 控制单元.....	52
2.12 前悬架.....	53
2.13 前减振器.....	55
2.14 后悬架.....	57
2.15 后减振器.....	58
2.16 加速操纵系统.....	60
3 车身钣金.....	61
3.1 车身总成.....	61
3.2 车身分总成.....	63
3.3 车身梁架.....	65
3.4 车身地板.....	67
3.5 车身密封.....	68
3.6 车前钣金.....	69
3.7 前围板.....	71
3.8 前翼子板和挡泥板.....	72
3.9 侧围外板.....	73
3.10 侧围内板及加强板.....	75
3.11 顶盖及加强板.....	77
3.12 后围板.....	79
3.13 发动机盖板及铰链.....	80

3.14 前车门板及铰链.....	82
3.15 后车门板及铰链.....	83
3.16 背门板及铰链.....	84
4 车身及饰件.....	85
4.1 前保险杠及保险杠支架.....	85
4.2 后保险杠及支架.....	87
4.3 前风挡玻璃及嵌条.....	88
4.4 后风挡玻璃及嵌条.....	89
4.5 前围盖板.....	90
4.6 车身内饰件.....	91
4.7 仪表板及杂物箱.....	94
4.8 控制台及支座.....	97
4.9 车顶内饰及消声垫.....	99
4.10 地板衬及地毯.....	101
4.11 前门内饰板及玻璃.....	103
4.12 前门玻璃升降机构及铰链.....	106
4.13 前门门锁及手柄.....	107
4.14 后门内饰板及玻璃.....	109
4.15 后门玻璃升降机构及铰链.....	112
4.16 后门锁及手柄.....	113
4.17 行李箱内饰板.....	115
4.18 行李箱隔板和行李箱垫.....	117
4.19 行李箱门及门锁.....	119
4.20 背门内饰板及玻璃.....	120
4.21 背门锁及手柄.....	122
4.22 锁芯及钥匙.....	123
4.23 天窗及玻璃.....	125
4.24 前排座椅.....	127
4.25 后排座椅.....	128
4.26 安全带.....	129
4.27 车标、铭牌.....	131
4.28 车身外部装饰.....	132
4.29 扶手及遮阳板.....	134
4.30 外挡泥板.....	136
5 电器系统.....	137
5.1 前照灯.....	137
5.2 前雾灯.....	139
5.3 后组合灯.....	140
5.4 后牌照灯.....	141
5.5 高位制动灯.....	142
5.6 室内灯.....	143
5.7 风挡玻璃刮水器.....	145
5.8 后雨刮.....	147
5.9 风挡玻璃前洗涤器.....	149

5.10 风挡玻璃后洗涤器.....	150
5.11 音响视频设备.....	151
5.12 扬声器	152
5.13 天线	153
5.14 车前喇叭.....	154
5.15 后视镜	155
5.16 组合仪表.....	156
5.17 蓄电池	157
5.18 开关和线束-仪表台	158
5.19 开关和线束-顶棚	160
5.20 开关和线束-地板	161
5.21 开关和线束-前车门	162
5.22 开关和线束-后车门	164
5.23 开关和线束-后背门	165
5.24 继电器-发动机舱	166
5.25 继电器-驾驶室	168
5.26 传感器-变速箱	170
5.27 传感器-ABS 制动.....	171
5.28 传感器-车身	172
5.29 传感器-辅助驻车	173
5.30 控制模块.....	174
6 空调系统.....	175
6.1 制冷单元.....	175
6.2 操纵按键.....	177
6.3 空调水管.....	178
6.4 空调管路.....	179
6.5 送风管路.....	181
7 工具及辅料.....	182
7.1 随车工具.....	182
7.2 油液	183

获取更多资料 微信搜索蓝领星球

1. 新能源部分

1.1 驱动电机系统

1. 驱动电机

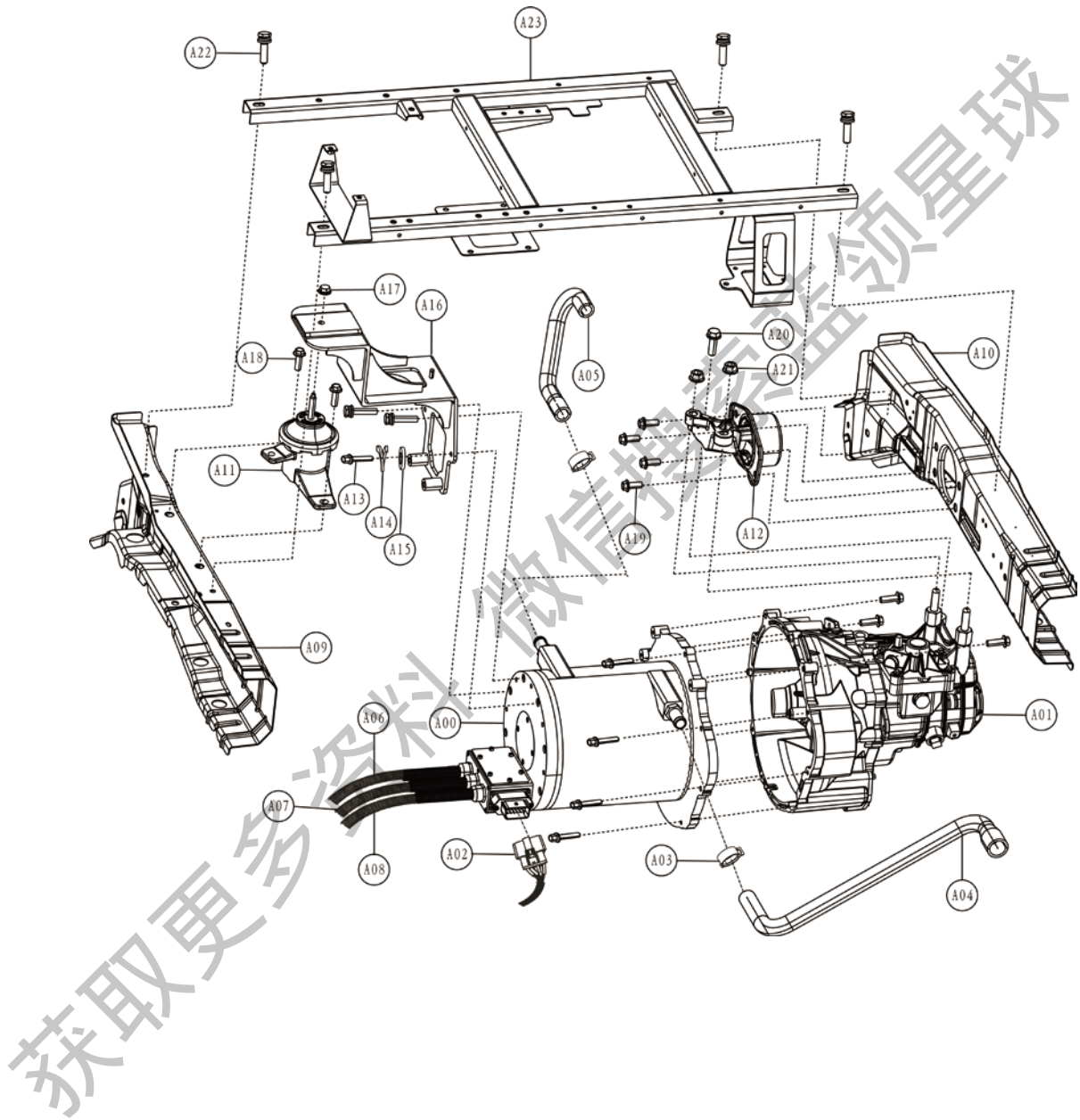

标号	配件编号	配件名称	数量	备注
A00	E00011019	驱动电动机	1	C30DB-2013-B11, C30DB-2013-B13, C30DB-2014-B44
	E00012140	驱动电动机	1	C30DB-B14, C30DB-2012-B1, C30DB-2013-B8, C30DB-2013-B, C30DB-2013-B10, C30DB-2013-B12
	E00010220	驱动电动机	1	C30DB-B11, C30DB-B12, C30DB-B15, C30DB-2012-B3, C30DB-2012-B4, C30DB-2012-B6
	E04301002	驱动电动机	1	C30DB-B13, C30DB-2012-B2, C30DB-2012-B5, C30DB-2012-B7
	E04301001	驱动电动机	1	C30DB-B, C30DB-B1, C30DB-B9, C30DB-B10, C30DB-B11, C30DB-B12
	E00012302	驱动电动机	1	C30DB-2014-B48, 新能源电机(大郡)与 E00013200 互选, 与 E00012303 配套
	E00012141	驱动电动机	1	C30DB-2014-B43, 大洋内嵌电机
	E00013200	驱动电动机	1	C30DB-2014-B47, 新能源电机(大洋)与 E00012302 互选, 与 E00008369 配套
	E00011663	驱动电动机	1	BSTC_C30JL-B
A01	E00007622	变速器总成	1	C30DB-B, C30DB-B1, C30DB-B9, C30DB-B10, C30DB-B12, C30DB-B13, C30DB-B14, C30DB-B15, C30DB-2012-B1, C30DB-2012-B2, C30DB-2012-B4, C30DB-2012-B5, C30DB-2012-B6, C30DB-2012-B7,
	E00012549	减速器总成	1	C30DB-2013-B, C30DB-2013-B8, C30DB-2013-B10, C30DB-2013-B11, C30DB-2013-B12, C30DB-2013-B13, C30DB-2013-B20, C30DB-B20-B, C30DB-2014-B43, C30DB-2014-B44, C30DB-2014-B47, C30DB-2014-B48
A02	E00012145	前机舱线束总成(B)	1	C30DB-2013-B, C30DB-2013-B10, C30DB-2013-B11, C30DB-2013-B12
	E00010621	前机舱线束总成(年度型)	1	C30DB-2012-B3
	E00010436	前机舱线束总成	1	C30DB-2012-B1, C30DB-2012-B2
	E00010255	前机舱线束总成(华强)	1	C30DB-B13, C30DB-B14, C30DB-B15
	E00010270	前机舱线束总成	1	C30DB-B11, C30DB-B12

		(奥特佳)		
	E00011002	前机舱线束总成 (快冲2)	1	C30DB-B10, 与 E00011017 为互选件
	E00011017	前机舱线束总成 (快冲2改制)	1	C30DB-B10, 与 E00011002 为互选件
	E00011001	前机舱线束总成 (快冲1)	1	C30DB-B9, 与 E00011016 为互选件
	E00011016	前机舱线束总成 (快冲1改制)	1	C30DB-B9, 与 E00011001 为互选件
	E00012286	前机舱线束总成	1	C30DB-2013-B10,C30DB-2013-B11
	E00012491	前机舱线束总成	1	BSTC_C30JL-B
	E00012146	前机舱线束总成 (B8)	1	C30DB-2013-B8
	E00011323	前机舱线束总成	1	C30DB-2012-B6,C30DB-2012-B7
	E00011321	前机舱线束总成 (B4)	1	C30DB-2012-B4,C30DB-2012-B5
	E00012557	前机舱线束	1	C30DB-B
	E00012558	前机舱线束	1	C30DB-B1
	E00012529	低压电机线束总成 (私)	1	C30DB-2014-B43,C30DB-2014-B44,C30DB-2014-B47,C30DB-2014-B48
A04	E00012043	散热器入水管	1	C30DB-2013-B11,C30DB-2013-B12,C30DB-2013-B13,C30DB-2013-B20,C30DB-2014-B43,C30DB-2014-B44,C30DB-2014-B47,C30DB-2014-B48
A04	E00007021	散热器入水管	1	C30DB-B,C30DB-B1,C30DB-B9,C30DB-B10,C30DB-B11,C30DB-B12,C30DB-B13,C30DB-B14,C30DB-B15,C30DB-2012-B1,C30DB-2012-B2,C30DB-2012-B3,C30DB-2012-B4,C30DB-2012-B5,C30DB-2012-B6,C30DB-2012-B7,C30DB-2013-B,C30DB-2013-B8,C30DB-2013-B10,BSTC_C30JL-B
A05	E00007020	电机入水管	1	全部批次
A09	E00011837	集成安装支架右纵梁	1	C30DB-2013-B,C30DB-2013-B8,C30DB-2013-B10,C30DB-2013-B11,C30DB-2013-B12,C30DB-2013-B13,C30DB-2013-B20,C30DB-B20-B
A09	E00007085	右纵梁	1	C30DB-B,C30DB-B1,C30DB-B9,C30DB-B10,C30DB-B11,C30DB-B12,C30DB-B13,C30DB-B14,C30DB-B15,C30DB-2012-B1,C30DB-2012-B2,C30DB-2012-B3
A09	E00013028	集成安装支架右纵	1	C30DB-2014-B43,C30DB-2014-B44,C30DB-2014-B47,C30DB-2014-B48

		梁		0DB-2014-B47,C30DB-2014-B48
	E00011785	集成安装支架右纵梁	1	BSTC_C30JL-B
	E00011715	集成安装支架右纵梁	1	C30DB-2012-B4,C30DB-2012-B5,C30DB-2012-B6,C30DB-2012-B7
A10	E00011836	集成安装支架左纵梁	1	C30DB-2013-B , C30DB-2013-B8 , C30DB-2013-B10, C30DB-2013-B11, C30DB-2013-B12, C30DB-2013-B13, C30DB-2013-B20, C30DB-B20-B
	E00011784	集成安装支架左纵梁	1	BSTC_C30JL-B
	E00011714	集成安装支架左纵梁	1	C30DB-2012-B4 , C30DB-2012-B5 , C30DB-2012-B6, C30DB-2012-B7
	E00013027	集成安装支架左纵梁	1	C30DB-2014-B43, C30DB-2014-B44, C30DB-2014-B47, C30DB-2014-B48
	E00010087	左纵梁	1	C30DB-2012-B1 , C30DB-2012-B2 , C30DB-2012-B3
	E00007084	左纵梁	1	C30DB-B , C30DB-B1 , C30DB-B9 , C30DB-B10, C30DB-B11, C30DB-B12, C30DB-B13, C30DB-B14, C30DB-B15
A11	E00010434	右悬置软垫总成	1	C30DB-2012-B4,C30DB-2012-B5,C30DB-2012-B6,C30DB-2012-B7,C30DB-2013-B,C30DB-2013-B8,C30DB-2013-B10, C30DB-2013-B11,C30DB-2013-B12,C30DB-2013-B13,C30DB-2013-B20,C30DB-B20-B,C30DB-2014-B43,C30DB-2014-B44,C30DB-2014-B47,C30DB-2014-B48
	111001040	右悬置软垫总成 A	1	C30DB-B , C30DB-B1 , C30DB-B9 , C30DB-B10, C30DB-B11, C30DB-B12, C30DB-B13, C30DB-B14, C30DB-B15, C30DB-2012-B1 , C30DB-2012-B2 , C30DB-2012-B3
A12	E00013863	左悬置安装支架	1	C30DB-2013-B11, C30DB-2013-B12, C30DB-B20-B , C30DB-2014-B43 , C30DB-2014-B44, C30DB-2014-B47, C30DB-2014-B48
	E00011821	左悬置安装支架	1	C30DB-2013-B , C30DB-2013-B8 , C30DB-2013-B10, C30DB-2013-B13, C30DB-2013-B20
	111001030	左悬置软垫总成 A	1	C30DB-B , C30DB-B1 , C30DB-B9 , C30DB-B10, C30DB-B11, C30DB-B12, C30DB-B13, C30DB-B14, C30DB-B15,

				C30DB-2012-B1 , C30DB-2012-B2 , C30DB-2012-B3, C30DB-2012-B4/B5, C30DB-2012-B6/B7, C30DB-2013-B, C30DB-2013-B8, C30DB-2013-B10
A13	Q151B1025	六角头螺栓	3	
A14	Q40310F3	弹簧垫圈	3	
A15	Q40110	平垫圈	3	
A16	E00010485	右悬置安装支架	1	C30DB-2013-B , C30DB-2013-B8 , C30DB-2013-B10, C30DB-2013-B11, C30DB-2013-B12, C30DB-2013-B13, C30DB-2013-B20 , C30DB-B20-B , C30DB-2014-B43, C30DB-2014-B44, C30DB-2014-B47, C30DB-2014-B48
	E00008071	右悬置安装支架	1	C30DB-B11 , C30DB-B12 , C30DB-2012-B1, C30DB-2012-B2 , C30DB-2012-B3 , C30DB-2012-B4 , C30DB-2012-B5 , C30DB-2012-B6 , C30DB-2012-B7, BSTC_C30JL-B
	E00006665	右悬置固定支架	1	C30DB-B , C30DB-B1 , C30DB-B9 , C30DB-B10, C30DB-B13, C30DB-B14, C30DB-B15
A17	Q32010	六角法兰面螺母	1	
A18	910000008	六角法兰面螺栓	2	
A19	910000007	六角法兰面螺栓	4	
A20	910000039	六角法兰面螺栓	1	
A21	910000034	六角法兰面螺母	2	
A22	Q1460825	六角头螺栓、弹簧垫圈和平垫圈组合件	4	
A23	E00008107	集成安装支架焊接总成	1	C30DB-2012-B1 , C30DB-2012-B2 , C30DB-2012-B3
	E00010265	集成安装支架焊接总成	1	C30DB-B11, C30DB-B12, C30DB-B13, C30DB-B14, C30DB-B15
	E00007081	集成安装支架焊接总成	1	C30DB-B , C30DB-B1 , C30DB-B9 , C30DB-B10
	E00012257	集成安装支架总成	1	C30DB-2013-B10, C30DB-2013-B11, C30DB-2013-B12, C30DB-2013-B13, C30DB-2013-B20, C30DB-B20-B
	E00011681	集成安装支架总成	1	BSTC_C30JL-B

	E00011779	集成安装支架总成	1	C30DB-2013-B , C30DB-2013-B8 , C30DB-2013-B10
	E00011619	集成安装支架总成	1	C30DB-2012-B4 , C30DB-2012-B5 , C30DB-2012-B6, C30DB-2012-B7
	E00013024	集成安装支架总成	1	C30DB-2014-B43, C30DB-2014-B44, C30DB-2014-B47, C30DB-2014-B48
	E00012257	集成安装支架总成	1	C30DB-2013-B10, C30DB-2013-B11, C30DB-2013-B12, C30DB-2013-B13, C30DB-2013-B20, C30DB-B20-B

获取更多资料 微信搜索蓝领星球

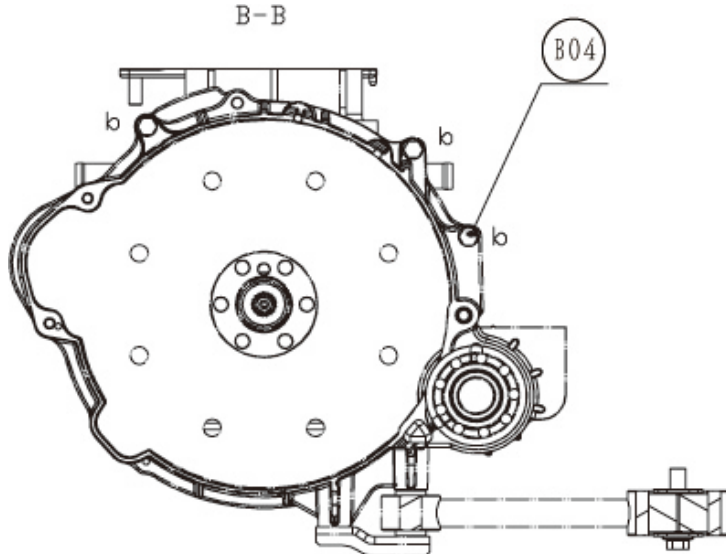
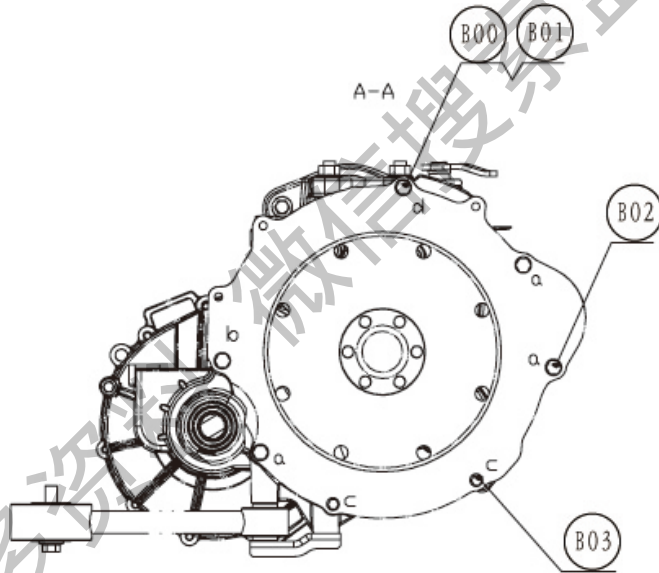
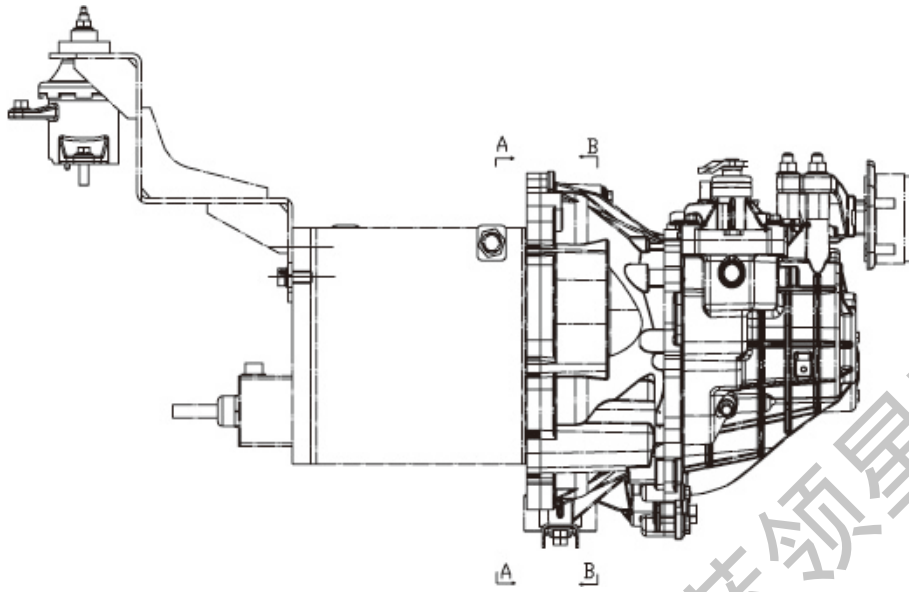

标号	配件编号	配件名称	数量	备注
B00	Q1800845	六角法兰面承 面带齿螺栓	1	
B01	Q340B08	六角螺母	1	
B02	Q1800840	六角法兰面承 面带齿螺栓	3	
B03	Q1800635	六角法兰面承 面带齿螺栓	2	
B04	Q1800855	六角法兰面承 面带齿螺栓	4	

获取更多资料 微信搜索蓝领星球

2 电机控制器

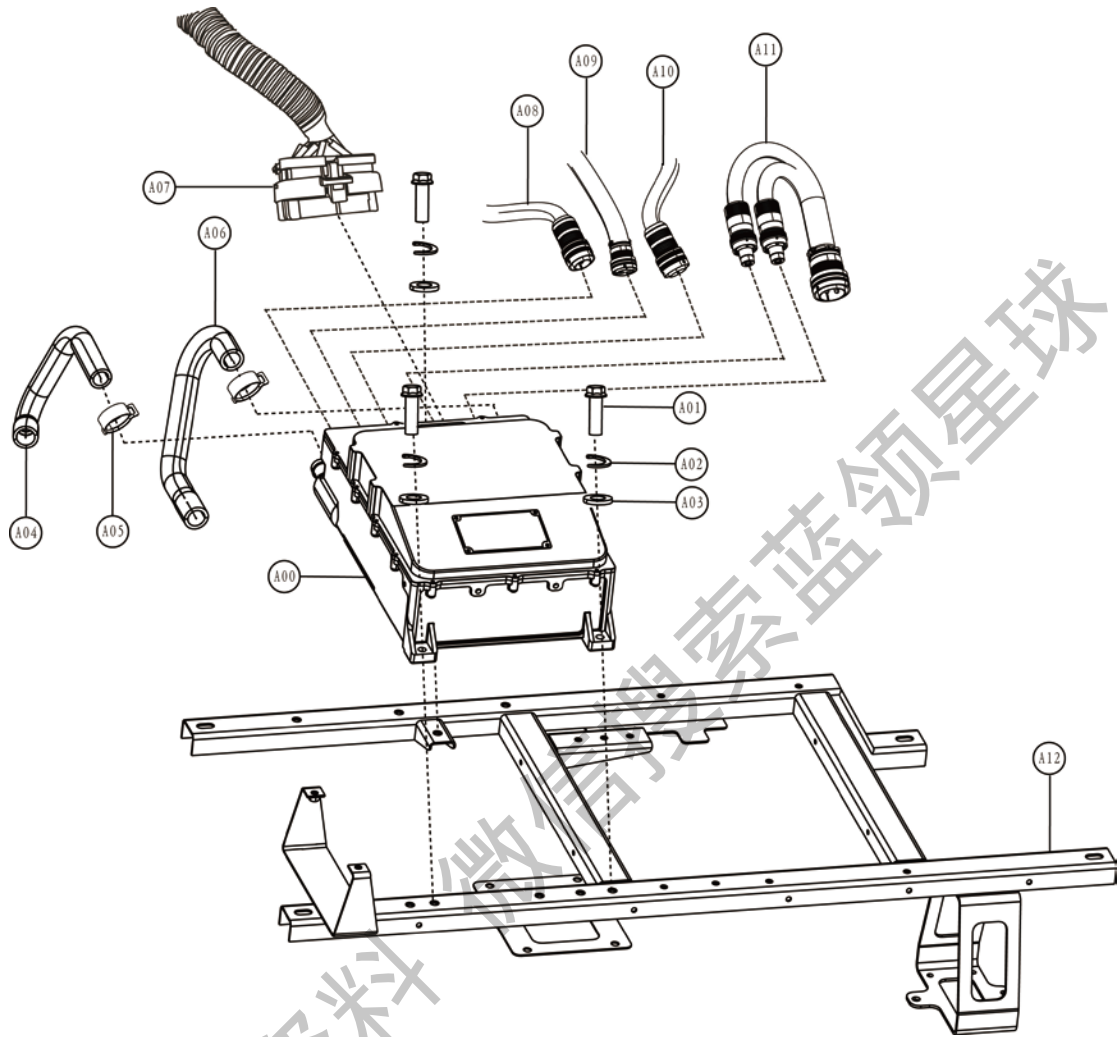

获取更多资料 微信: 索蓝领星球

标号	配件编号	配件名称	数量	备注
A00	E00012269	驱动电机控制器（大洋）	1	C30DB-B20-B, C30DB-2013-B20
	E00008242	驱动电机控制器（大洋）	1	C30DB-2013-B, C30DB-2013-B8, C30DB-2013-B10, C30DB-2013-B12, BSTC_C30JL-B
	E00008190	驱动电机控制器	1	C30DB-B11, C30DB-B12, C30DB-B14, C30DB-B15, C30DB-2012-B1, C30DB-2012-B3
	E00008191	驱动电机控制器	1	C30DB-B13, C30DB-2012-B2, C30DB-2012-B5, C30DB-2012-B7
	E00006043	驱动电机控制器	1	C30DB-B, C30DB-B1, C30DB-B9, C30DB-B10
	E00012303	驱动电机控制器	1	C30DB-2014-B48
	E00008369	驱动电机控制器	1	C30DB-2014-B47
	E00008351	驱动电机控制器	1	C30DB-2013-B11, C30DB-2013-B13, C30DB-2014-B44
	E00008350	驱动电机控制器	1	C30DB-2014-B43
	E00008190	驱动电机控制器	1	C30DB-2012-B4, C30DB-2012-B6
A01	Q218B0830	内六角圆柱头螺钉	3	
A02	Q40308	弹簧垫圈	3	
A03	Q40108	平垫圈	3	
A04	E00013575	水泵出水管	1	C30DB-2014-B43/B44/B47/B48
	E00007019	水泵出水管	1	除 C30DB-2014-B43/B44/B47/B48 外所有批次
A06	E00007020	电机入水管	1	所有批次
A07		前机舱线束总成	1	见驱动电机部分
A11	E00011751	电机控制器电缆	1	C30DB-2013-B, C30DB-2013-B8, C30DB-2013-B10, C30DB-2013-B12, C30DB-2013-B20, C30DB-B20-B, BSTC_C30JL-B
	E00012937	电机控制器电缆	1	C30DB-2013-B12
	E00012907	电机控制器电缆（安费诺插件）	1	C30DB-2014-B43, C30DB-2014-B44, C30DB-2014-B47, C30DB-2014-B48; Amphenol 方案, 与 E00008358 一同使用
	E00012912	电机控制器电缆（八达插件）	1	C30DB-2014-B43, C30DB-2014-B44, C30DB-2014-B47, C30DB-2014-B48; 八达光电方案, 与

				E00008346 一起使用
	E00011164	电机控制器电缆	1	C30DB-2012-B5
	E00011547	电机控制器电缆(大洋)	1	C30DB-2012-B4
	E00007073	高压电缆 4	1	C30DB-B, C30DB-B1, C30DB-B9, C30DB-B10
	E00010283	高压电缆(旧)	1	C30DB-B11, C30DB-B12
	E00010287	高压电缆(新)	1	C30DB-B13 , C30DB-B14 , C30DB-B15 , C30DB-2012-B1 , C30DB-2012-B2, C30DB-2012-B3, C30DB-2012-B4, C30DB-2012-B5, C30DB-2012-B6, C30DB-2012-B7
A12		集成安装支架总成	1	见驱动电机部分

获取更多资料 微信搜索 蓝盾卫士

1.2 动力电池系统

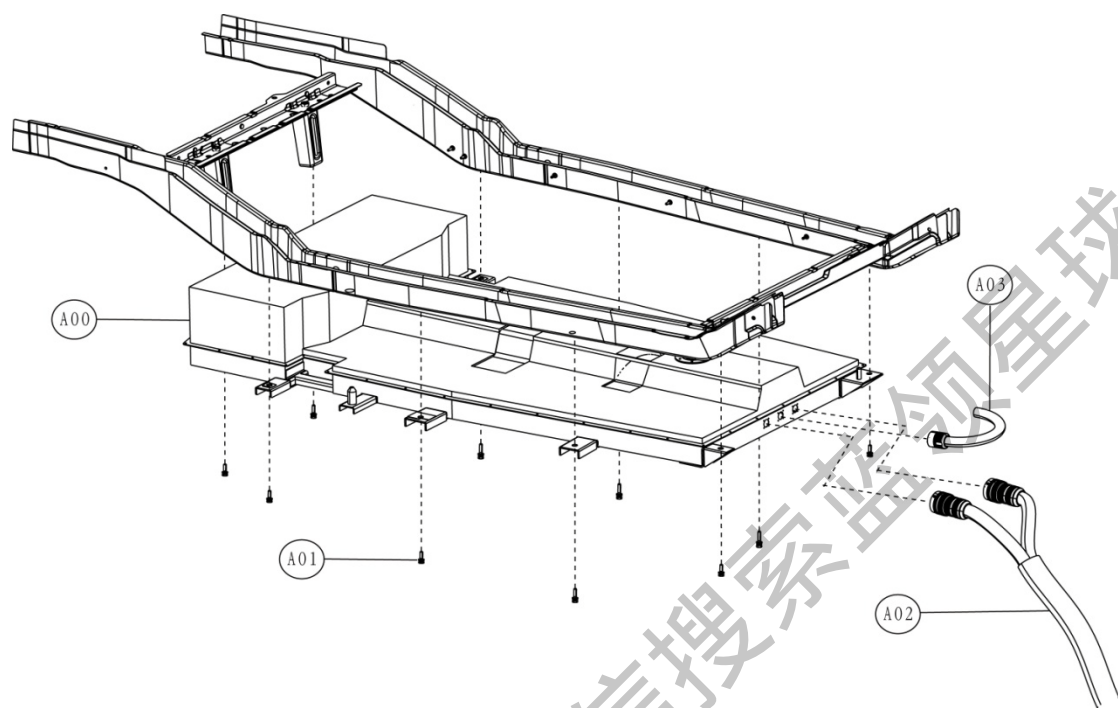

标号	配件编号	配件名称	数量	备注
A00	E00008261	锂离子动力电池系统	1	C30DB-2013-B8,C30DB-2013-B10,C30DB-2013-B11,C30DB-2013-B12,C30DB-2013-B13
	E00008266	锂离子动力电池系统	1	C30DB-2013-B,BSTC_C30JL-B
	E00008186	锂离子动力电池系统	1	C30DB-2012-B6,C30DB-2012-B7
	E00008217	锂离子动力电池系统	1	C30DB-B14,C30DB-2012-B1,C30DB-2012-B3
	E00008202	锂离子动力电池系统	1	C30DB-B13,C30DB-2012-B2
	E00008218	锂离子动力电池系统	1	C30DB-B15
	E00007047	锂离子动力电池系统	1	C30DB-B,C30DB-B1,C30DB-B9,C30DB-B10
	E00008349	锂离子动力电池系统	1	C30DB-2014-B47,C30DB-2014-B48
	E00008342	锂离子动力电池系统	1	C30DB-2014-B43,C30DB-2014-B44
	E00008198	锂离子动力电池系统	1	C30DB-B11
	E00008294	锂离子动力电池系统	1	C30DB-B20-B,C30DB-2013-B20
	E00008275	锂离子动力电池系统	1	C30DB-2012-B4,C30DB-2012-B5
	E00008189	锂离子动力电池系统	1	C30DB-B12
A01	Q1461235TF33	六角头螺栓、弹簧垫圈和平垫圈组合件	10	C30DB-B20-B,C30DB-2013-B20
A02	E00012335	高压电缆	1	C30DB-B20-B,C30DB-2013-B20
	E00011163	高压电缆	1	C30DB-2013-B,C30DB-2012-B4,C30DB-2012-B5,C30DB-2013-B8,C30DB-2013-B10,C30DB-2013-B12,BSTC_C30JL-B
	E00012936	高压电缆	1	C30DB-2013-B12
	E00010287	高压电缆(新)	1	C30DB-B13,C30DB-B14,C30DB-B15,C30DB-2012-B1,C30DB-2012-B2,C30DB-2012-B3,C30DB-2012-B4,C30DB-2012-B5,C30DB-2012-B6,C30DB-2012-B7
	E00010283	高压电缆(旧)	1	C30DB-B11,C30DB-B12
	E00007056	高压电缆 2	1	C30DB-B,C30DB-B1,C30DB-B9,C30DB-B10
	E00012910	高压电缆（安费诺插件）	1	C30DB-2014-B43,C30DB-2014-B44,C30DB-2014-B47,C30DB-2014-B48
	E00012914	高压电缆（八达插件）	1	C30DB-2014-B43,C30DB-2014-B44,C30DB-2014-B47,C30DB-2014-B48
A03		前机舱线束总成	1	见驱动电机部分

1.3 充电系统

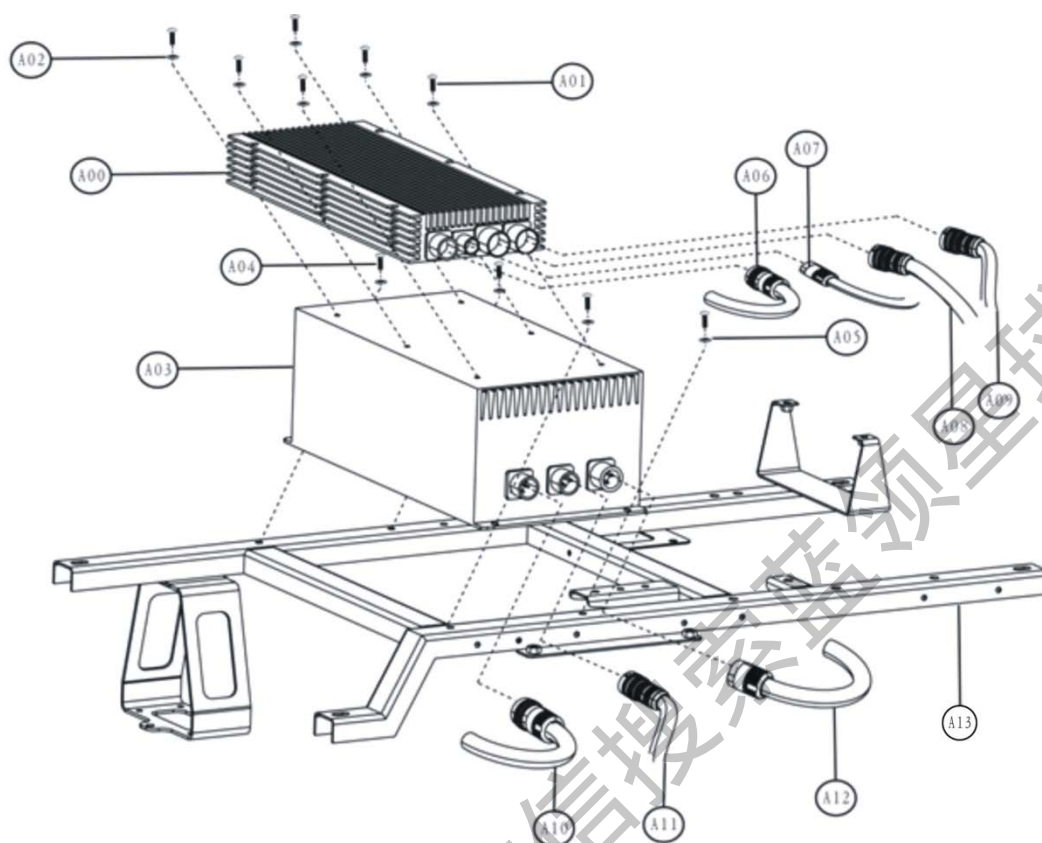

标号	配件编号	配件名称	数量	备注
A00	E00007409	DC/DC 变换器	1	C30DB-B,C30DB-B1,C30DB-B9,C30DB-B10,C30DB-B13,C30DB-B14,C30DB-B15,C30DB-2012-B1,C30DB-2012-B2,C30DB-2012-B3,C30DB-2012-B4,C30DB-2012-B5,C30DB-2012-B6,C30DB-2012-B7,C30DB-2013-B,C30DB-2013-B8,C30DB-2013-B10,C30DB-2013-B11,C30DB-2013-B12,C30DB-2013-B13,C30DB-2013-B20,C30DB-B20-B,BSTC_C30JL-B
	E00006540	DC/DC 变换器	1	C30DB-B,C30DB-B1,C30DB-B9,C30DB-B10,(已淘汰)
	E00008366	DC/DC 变换器	1	C30DB-2014-B43,C30DB-2014-B44,C30DB-2014-B47,C30DB-2014-B48
	E00010252	DC/DC 变换器	1	C30DB-B11,C30DB-B12
A01	Q218B0616	内六角圆柱头螺钉	6	
A02	Q40306	弹簧垫圈	6	
A03	E00008278	车载充电机	1	C30DB-2012-B4,C30DB-2012-B5,C30DB-2012-B6,C30DB-2012-B7,C30DB-2013-B,C30DB-2013-B8,C30DB-2013-B10,C30DB-2013-B11,C30DB-2013-B12,C30DB-2013-B13,C30DB-2013-B20,C30DB-B20-B
	E00008345	车载充电机	1	C30DB-2013-B11,C30DB-2014-B43,C30DB-2014-B44,C30DB-2014-B47,C30DB-2014-B48
	E00008332	车载充电机	1	BSTC_C30JL-B
	E00008193	车载充电机	1	C30DB-B13,C30DB-B14,C30DB-B15,C30DB-2012-B1,C30DB-2012-B2,C30DB-2012-B3
	E00006995	车载充电机	1	C30DB-B,C30DB-B1,C30DB-B9,C30DB-B10
	E00008205	车载充电机	1	C30DB-B11,C30DB-B12
A04	Q218B0616	内六角圆柱头螺钉	4	
A05	Q40306	弹簧垫圈	4	

A06、A11	E00011672	高压线束总成	1	C30DB-2012-B4 , C30DB-2012-B5 , C30DB-2012-B6 , C30DB-2012-B7 , C30DB-2013-B , C30DB-2013-B8 , C30DB-2013-B10 , C30DB-2013-B12 , C30DB-2013-B20 , C30DB-B20-B
	E00012938	高压线束总成		C30DB-2013-B12
	E00010399	高压线束总成		C30DB-B14 , C30DB-B15 , C30DB-2012-B1 , C30DB-2012-B3
	E00010286	高压线束总成 (华强)		C30DB-B13, C30DB-2012-B2
	E00010269	高压线束总成 (奥特佳)		C30DB-B11, C30DB-B12
	E00007057	高压线束总成		C30DB-B , C30DB-B1 , C30DB-B9, C30DB-B10
	E00011028	高压线束总成		C30DB-B, C30DB-B1
	E00012913	高压线束总成(八达插件)		C30DB-2014-B43 , C30DB-2014-B44 , C30DB-2014-B47 , C30DB-2014-B48
	E00012507	高压线束总成		BSTC_C30JL-B
A07、A12		前机舱线束总成	1	见驱动电机部分
A08	E00007058	DC/DC 正极线	1	全部批次
A09	E00007059	DC/DC 搭铁线	1	全部批次
A10	E00007060	充电线束	1	C30DB-B9,C30DB-B10
	E00012336	充电线束	1	C30DB-B20-B , C30DB-2013-B20
	E00010435	充电线束	1	C30DB-B14 , C30DB-B15 , C30DB-2012-B1 , C30DB-2012-B3 , C30DB-2012-B4 , C30DB-2012-B5 , C30DB-2012-B6 , C30DB-2012-B7 , C30DB-2013-B , C30DB-2013-B8 ,

				C30DB-2013-B10 C30DB-2013-B11 C30DB-2013-B12 C30DB-2013-B13
	E00010284	充电线束	1	C30DB-B13, C30DB-2012-B2
	E00010368	充电线束	1	C30DB-B11, C30DB-B12
	E00010804	充电线束 (2011 年量 产状态)	1	C30DB-B, C30DB-B1
	E00012508	慢充线束	1	BSTC_C30JL-B
	E00012885	慢充线束	1	C30DB-2014-B43 C30DB-2014-B44 C30DB-2014-B47 C30DB-2014-B48
A13		集成安装支架总成	1	见驱动电机部分

获取更多资料 微信搜索 全球

1.4 空调系统

1. 空调压缩机一体机

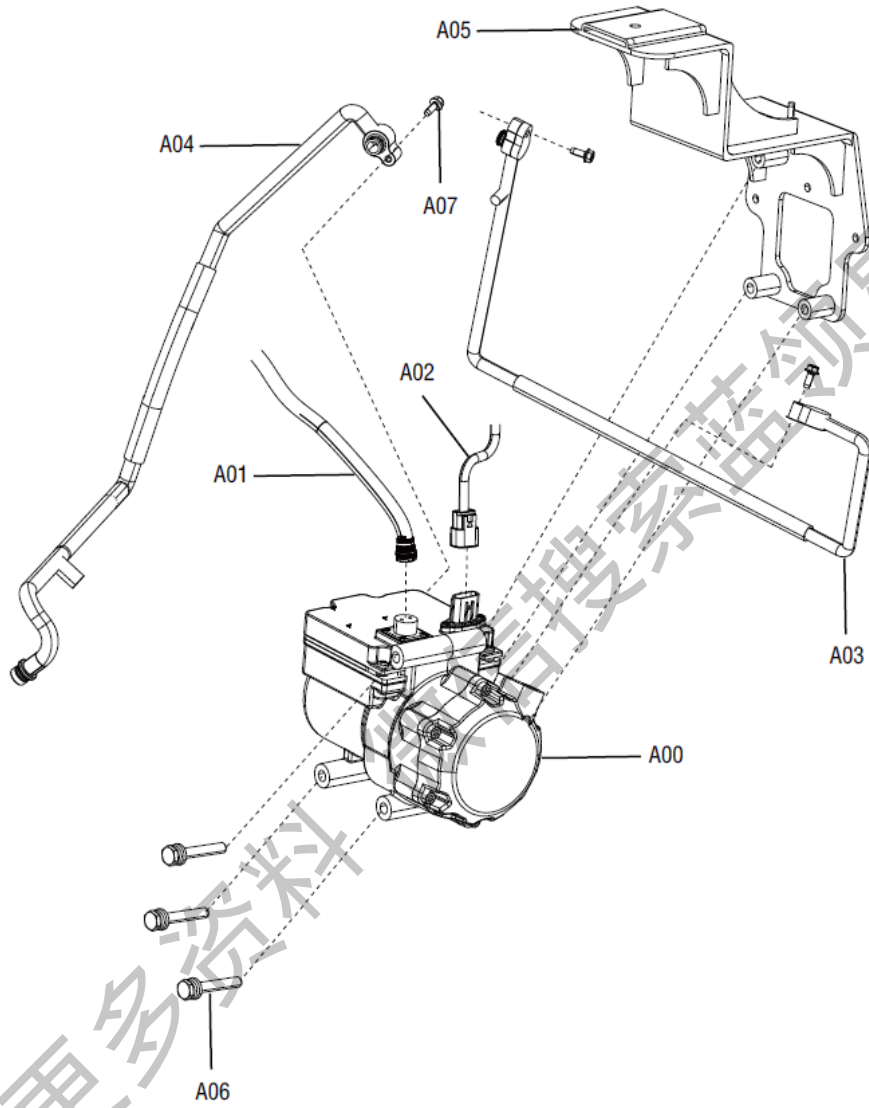

标号	配件编号	配件名称	数量	备注
A00	E00008175	空调压缩机(奥特加一体化压缩机)	1	C30DB-B11 , C30DB-B12 , C30DB-2012-B1 , C30DB-2012-B2, C30DB-2012-B3, C30DB-2013-B11, C30DB-2013-B12, C30DB-2013-B13, C30DB-B20-B, C30DB-2014-B43 , C30DB-2014-B44 , C30DB-2014-B47, C30DB-2014-B48
	E00008210	空调压缩机(华强一体化压缩机)	1	C30DB-2012-B1, C30DB-2012-B2, C30DB-2012-B3, C30DB-2013-B11, C30DB-2013-B12, C30DB-2013-B13, C30DB-B20-B
	E00006179	空调压缩机	1	C30DB-B , C30DB-B1 , C30DB-B9 , C30DB-B10 , C30DB-B13, C30DB-B14, C30DB-B15
	E00009130	压缩机控制器	1	C30DB-B , C30DB-B1 , C30DB-B9 , C30DB-B10 , C30DB-B13, C30DB-B14, C30DB-B15
	E00011029	压缩机控制器		C30DB-B, C30DB-B1
A01		高压线束总成	1	见充电系统部分
A02		前机舱线束总成	1	见驱动电机部分
A03	E00011637	空调高压管	1	C30DB-2013-B,C30DB-2013-B8,C30DB-2013-B10,C30DB-2013-B11,C30DB-2013-B12,C30DB-2013-B13,C30DB-2013-B20,C30DB-B20-B,C30DB-2014-B43,C30DB-2014-B44,C30DB-2014-B47,C30DB-2014-B48
	E00007581	空调高压管	1	C30DB-B11,C30DB-B12,C30DB-2012-B1,C30DB-2012-B2,C30DB-2012-B3,C30DB-2012-B4,C30DB-2012-B5,C30DB-2012-B6,C30DB-2012-B7,BSTC_C30JL-B
	E00007114	压缩机排气管		C30DB-B , C30DB-B1 , C30DB-B9 , C30DB-B10 , C30DB-B13, C30DB-B14, C30DB-B15
A04	E00011638	空调低压管	1	C30DB-2013-B,C30DB-2013-B8,C30DB-2013-B10,C30DB-2013-B11,C30DB-2013-B12,C30DB-2013-B13,C30DB-2013-B20,C30DB-B20-B,C30DB-2014-B43,C30DB-2014-B44,C30DB-2014-B47,C30DB-2014-B48
	E00007582	空调低压管	1	C30DB-B11,C30DB-B12,C30DB-2012-B1,C30DB-2012-B2,C30DB-2012-B3,C30DB-2012-B4,C30DB-2012-B5,C30DB-2012-B6,C30DB-2012-B7,BSTC_C30JL-B
	E00007113	压缩机吸气管		C30DB-B , C30DB-B1 , C30DB-B9 , C30DB-B10 , C30DB-B13, C30DB-B14, C30DB-B15
A05	E00010485	右悬置安装支架	1	见驱动电机部分
A06	Q1460890	六角头螺栓、弹簧垫圈和平垫圈组合件	3	

2. PTC 总成

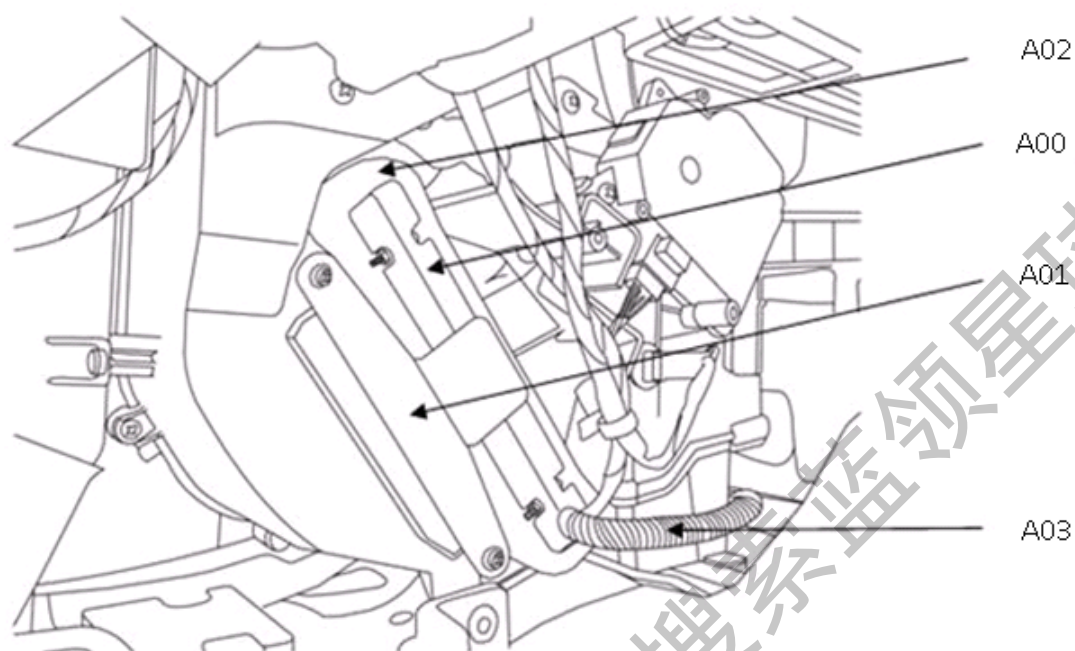

标号	配件编号	配件名称	数量	备注
A00	E00011173	PTC 总成	1	C30DB-2012-B4,C30DB-2012-B5,C30DB-2012-B6,C30DB-2012-B7,C30DB-2013-B,C30DB-2013-B8,C30DB-2013-B10,C30DB-2013-B11,C30DB-2013-B12,C30DB-2013-B13,C30DB-2013-B20,C30DB-B20-B,BSTC_C30JL-B,C30DB-2014-B43,C30DB-2014-B44,C30DB-2014-B47,C30DB-2014-B48
	E00010439	PTC 总成		C30DB-B14,C30DB-B15,C30DB-2012-B1,C30DB-2012-B3
	E00003909	PTC 总成		C30DB-B,C30DB-B1,C30DB-B9,C30DB-B10,C30DB-B11,C30DB-B12,C30DB-B13,C30DB-2012-B2
A01	E00007044	PTC 盖板	1	C30DB-B, C30DB-B1, C30DB-B9, C30DB-B10, C30DB-B11, C30DB-B12, C30DB-B13, C30DB-B14, C30DB-B15, C30DB-2012-B1, C30DB-2012-B2, C30DB-2012-B3
	E00011722	PTC 盖板		C30DB-B20-B, C30DB-2012-B4, C30DB-2012-B5, C30DB-2012-B6, C30DB-2012-B7, C30DB-2013-B, C30DB-2013-B8, C30DB-2013-B10, C30DB-2013-B11, C30DB-2013-B12, C30DB-2013-B13, C30DB-2013-B20, BSTC_C30JL-B, C30DB-2014-B43, C30DB-2014-B44, C30DB-2014-B47, C30DB-2014-B48
A02	E00007566	暖风蒸发箱总成	1	全部批次

1.5 转向系统

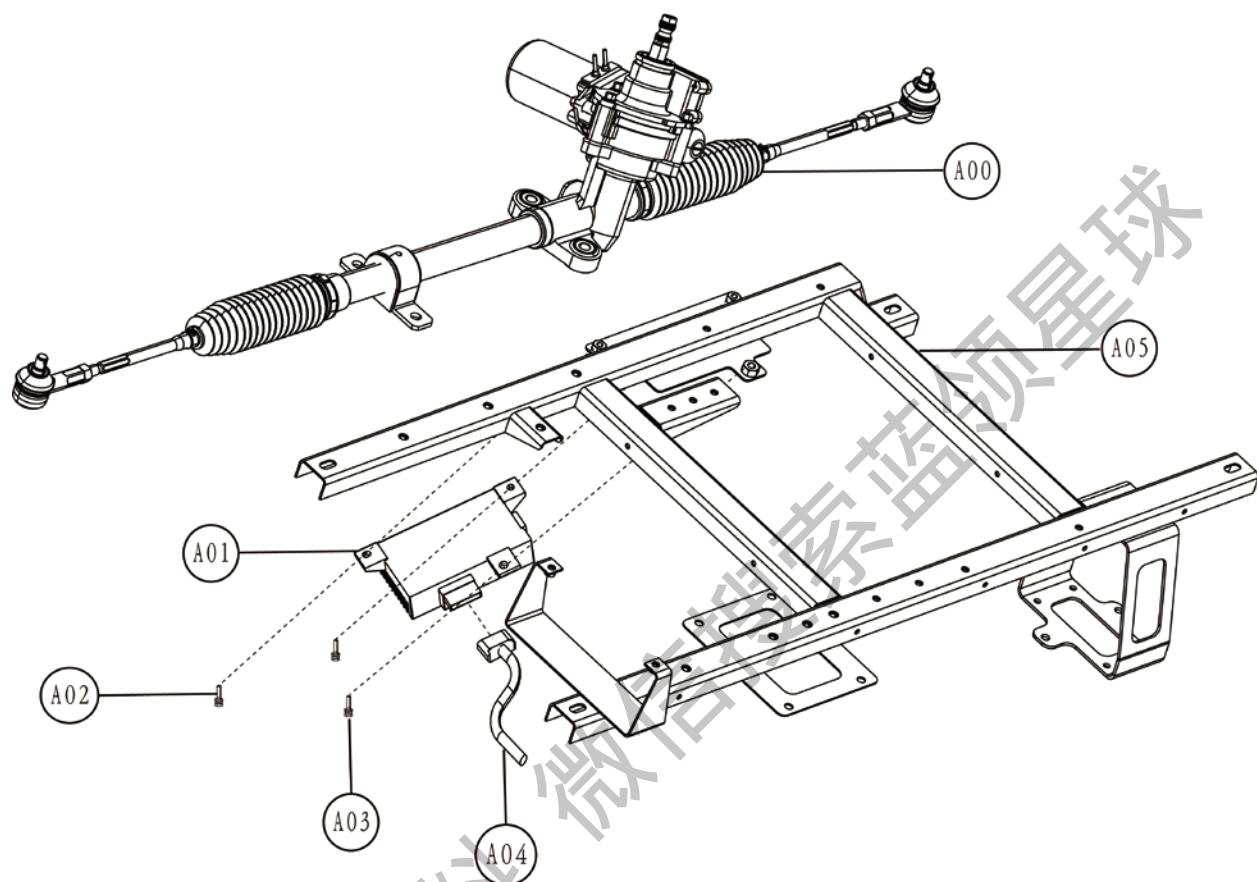

标号	配件编号	配件名称	数量	备注
A00	E00010465	电动助力转向机本体	1	C30DB-2012-B4 , C30DB-2012-B5 , C30DB-2012-B6 , C30DB-2012-B7 , C30DB-2013-B , C30DB-2013-B8 , C30DB-2013-B10, C30DB-2013-B11, C30DB-2013-B12, C30DB-2013-B13, C30DB-2013-B20 , C30DB-B20-B , BSTC_C30JL-B , C30DB-2014-B43 , C30DB-2014-B44, C30DB-2014-B47, C30DB-2014-B48
	E00006467	电动助力转向机本体	1	C30DB-B , C30DB-B1 , C30DB-B9 , C30DB-B10, C30DB-B11, C30DB-B12, C30DB-B13, C30DB-B14, C30DB-B15, C30DB-2012-B1 , C30DB-2012-B2 , C30DB-2012-B3 , C30DB-2012-B4 , C30DB-2012-B5
A01	E00008343	电动助力转向机控制器	1	C30DB-2014-B43, C30DB-2014-B44, C30DB-2014-B47, C30DB-2014-B48
	E00006468	电动助力转向机控制器	1	除以上批次外所有批次
A02	Q1460825	六角头螺栓、平垫圈和 弹簧垫圈组合件	2	
A03	Q1461030	六角头螺栓、平垫圈和 弹簧垫圈组合件	1	
A04		前机舱线束总成	1	见驱动电机系统
A05		集成安装支架总成	1	见驱动电机系统

1.6 制动系统

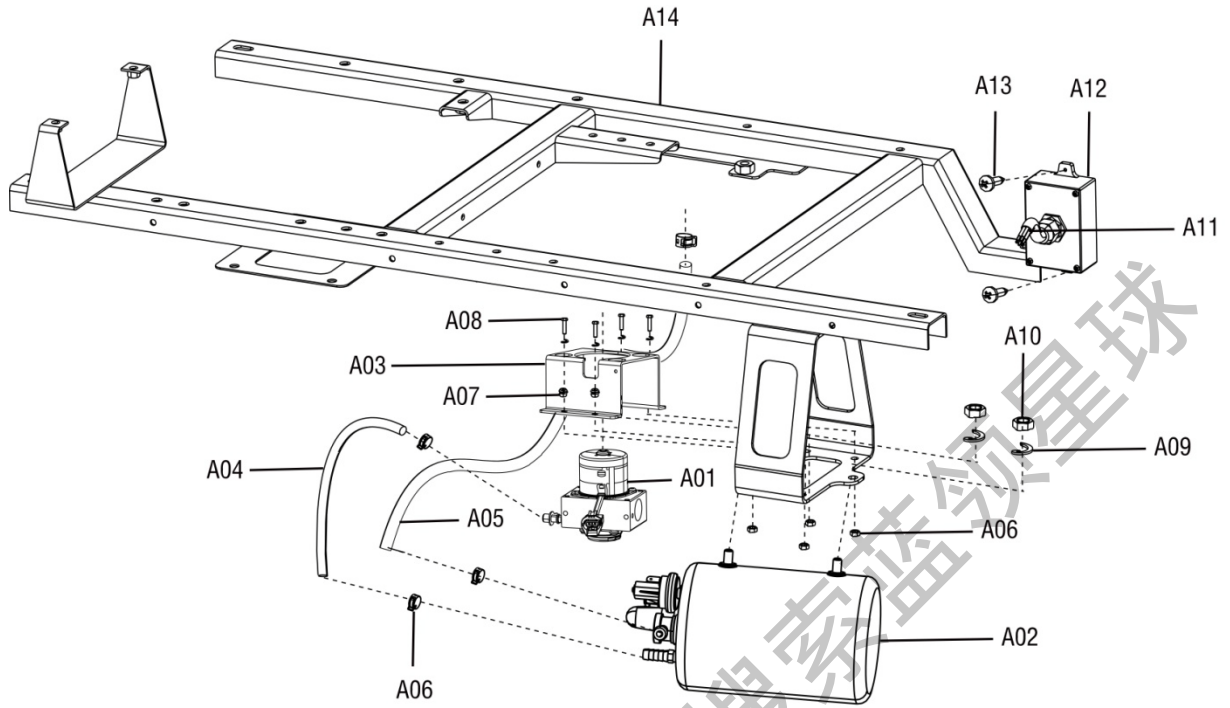

标号	配件编号	配件名称	数量	备注
A01	E00008124	电动真空泵	1	C30DB-2012-B4 , C30DB-2012-B5 , C30DB-2012-B6 , C30DB-2012-B7 , C30DB-2013-B , C30DB-2013-B8 , C30DB-2013-B10 , C30DB-2013-B11 , C30DB-2013-B12 , C30DB-2013-B13 , C30DB-2013-B20 , C30DB-B20-B , BSTC_C30JL-B
	E00011770	电动真空泵总成	1	C30DB-B , C30DB-B1 , C30DB-B9 , C30DB-B10 , C30DB-B11 , C30DB-B12 , C30DB-B13 , C30DB-B14 , C30DB-B15 , C30DB-2012-B1 , C30DB-2012-B2 , C30DB-2012-B3
	E00013201	电动真空泵总成	1	C30DB-2014-B43 , C30DB-2014-B44 , C30DB-2014-B47 , C30DB-2014-B48
A02	E00011775	真空罐总成	1	C30DB-2013-B,C30DB-2013-B8,C30DB-2013-B10,C30DB-2013-B11,C30DB-2013-B12,C30DB-2013-B13,C30DB-2013-B20,C30DB-B20-B,C30DB-2014-B43,C30DB-

				2014-B44,C30DB-2014-B47,C30DB-2014-B48
	E00007587	真空罐	1	C30DB-B11,C30DB-B12,C30DB-B13,C30DB-B14,C30DB-B15,C30DB-2012-B1,C30DB-2012-B2,C30DB-2012-B3
	E00006101	真空罐	1	C30DB-B,C30DB-B1,C30DB-B9,C30DB-B10
	E00011193	真空罐总成	1	C30DB-2012-B4,C30DB-2012-B5,C30DB-2012-B6,C30DB-2012-B7,BSTC_C30JL-B
A03	E00011530	真空泵支架总成	1	C30DB-2013-B , C30DB-2013-B8 , C30DB-2013-B10 , C30DB-2013-B11 , C30DB-2013-B12 , C30DB-2013-B13 , C30DB-2013-B20, C30DB-B20-B
	E00012816	真空泵支架总成	1	C30DB-2014-B43 , C30DB-2014-B44 , C30DB-2014-B47, C30DB-2014-B48
	E00010247	干式真空泵支架	1	C30DB-B , C30DB-B1 , C30DB-B9 , C30DB-B10, C30DB-B11, C30DB-B12, C30DB-B13, C30DB-B14, C30DB-B15, C30DB-2012-B1 , C30DB-2012-B2 , C30DB-2012-B3
	E00007644	电动真空泵支架	1	C30DB-B9, C30DB-B10, C30DB-B11, C30DB-B12, C30DB-B13, C30DB-B14, C30DB-B15 , C30DB-2012-B1 , C30DB-2012-B2, C30DB-2012-B3
	E00007166	电动真空泵支架	1	C30DB-B, C30DB-B1
A04	E00011533	真空泵端真空管总成	1	C30DB-2013-B , C30DB-2013-B8 , C30DB-2013-B10 , C30DB-2013-B11 , C30DB-2013-B12 , C30DB-2013-B13 , C30DB-2013-B20, C30DB-B20-B
	E00010445	真空罐端制动真空软管	1	C30DB-2012-B1 , C30DB-2012-B2 , C30DB-2012-B3
	E00006384	真空罐端制动真空软管	1	C30DB-B , C30DB-B1 , C30DB-B9 , C30DB-B10, C30DB-B11, C30DB-B12, C30DB-B13, C30DB-B14, C30DB-B15
	E00012819	真空管总成	1	C30DB-2014-B43 , C30DB-2014-B44 , C30DB-2014-B47, C30DB-2014-B48
	E00012492	真空管总成	1	BSTC_C30JL-B
	E00011677	真空管总成	1	C30DB-2012-B4 , C30DB-2012-B5 , C30DB-2012-B6, C30DB-2012-B7
A05	E00011534	真空助力器端真空管总成	1	C30DB-2013-B , C30DB-2013-B8 , C30DB-2013-B10 , C30DB-2013-B11 , C30DB-2013-B12 , C30DB-2013-B13 ,

				C30DB-2013-B20, C30DB-B20-B
	E00006385	真空助力器端真空软管		C30DB-B, C30DB-B1, C30DB-B9, C30DB-B10, C30DB-B11, C30DB-B13, C30DB-B12, C30DB-B14, C30DB-B15
A06	Q340B08	I型六角头螺母	2	
A06	Q40308	弹簧垫圈	2	
A07	E00011210	真空泵控制器	1	C30DB-2012-B4, C30DB-2012-B5, C30DB-2012-B6, C30DB-2012-B7, C30DB-2013-B, C30DB-2013-B8, C30DB-2013-B10, C30DB-2013-B11, C30DB-2013-B12, C30DB-2013-B13, C30DB-2013-B20, C30DB-B20-B, BSTC_C30JL-B
	E00007343	真空泵控制器	1	C30DB-B11, C30DB-B12, C30DB-B13, C30DB-B14, C30DB-B15, C30DB-2012-B1, C30DB-2012-B2, C30DB-2012-B3
	E00006140	真空泵控制器	1	C30DB-B, C30DB-B1, C30DB-B9, C30DB-B10
A12		集成安装支架总成	1	见驱动电机系统部分
A13		前机舱线束总成	1	见驱动电机系统部分

获取更多资料

1.7 高压控制盒

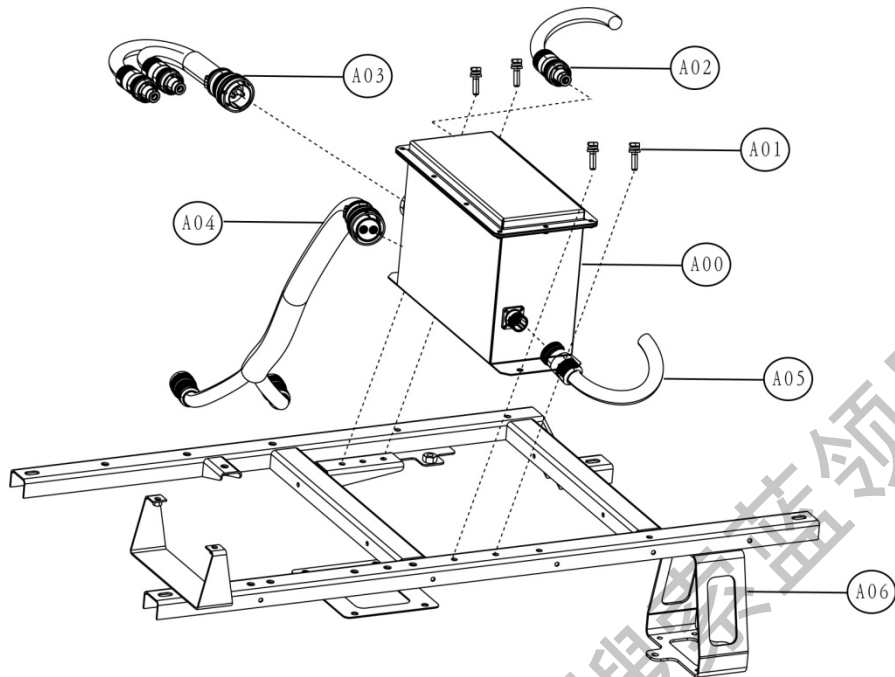

标号	配件编号	配件名称	数量	备注
A00	E00008279	高压控制盒	1	C30DB-2012-B4 , C30DB-2013-B , C30DB-2013-B8 , C30DB-2013-B10 , C30DB-2013-B11 , C30DB-2013-B12 , C30DB-2013-B13 , BSTC_C30JL-B
	E00008347	高压控制盒	1	C30DB-2013-B10 , C30DB-2013-B11 , C30DB-2013-B12 , C30DB-2013-B13
	E00008314	高压控制盒	1	C30DB-B20-B , C30DB-2013-B20
	E00010397	高压控制盒	1	C30DB-B9 , C30DB-B10 , C30DB-B14 , C30DB-B15 , C30DB-2012-B1 , C30DB-2012-B3
	E00007392	高压控制盒	1	C30DB-B11 , C30DB-B12 , C30DB-B13 , C30DB-2012-B2
	E00006542	高压控制盒	1	C30DB-B , C30DB-B1
	E00008358	高压控制盒(安费)	1	C30DB-2014-B43 ,

		诸插件)		C30DB-2014-B44 , C30DB-2014-B47 , C30DB-2014-B48
	E00008346	高压控制盒(八达插件)	1	C30DB-2014-B43 , C30DB-2014-B44 , C30DB-2014-B47 , C30DB-2014-B48
	E00008271	高压控制盒	1	C30DB-2012-B4 , C30DB-2012-B5 , C30DB-2012-B6 , C30DB-2012-B7
A01	Q1460616	六角头螺栓、弹簧垫圈和平垫圈组合件	4	
A02		高压线束总成	1	见充电系统部分
A03		电机控制器电缆	1	见驱动电机系统部分
A04		高压电缆	1	见动力电池系统部分
A05		前机舱线束总成	1	见驱动电机系统部分
A06		集成安装支架总成	1	见驱动电机系统部分

获取更多资料

微信搜公众号 领星球

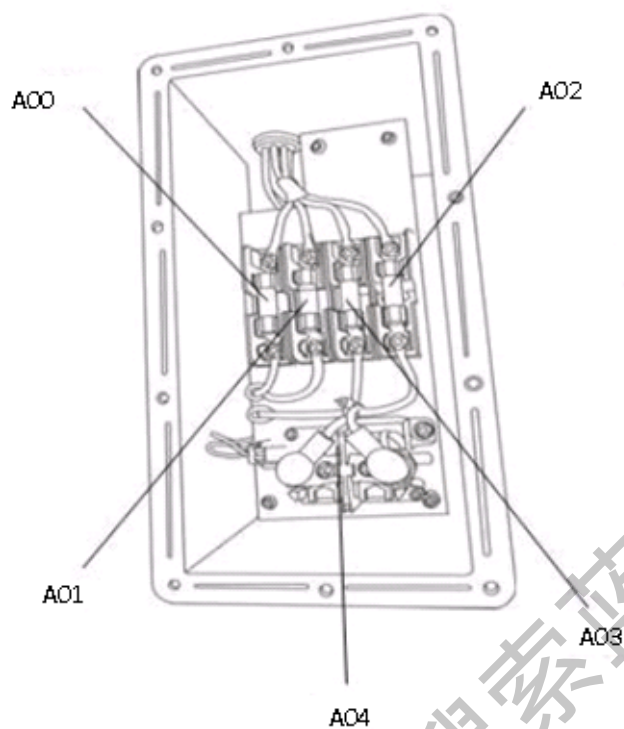

标号	配件编号	配件名称	数量	备注
A00	E00007972	高压保险 10A	1	按保险大小选件号
A01	E00007973	高压保险 16A	4	
A02	E00007974	高压保险 30A	1	

1.8 车辆控制器

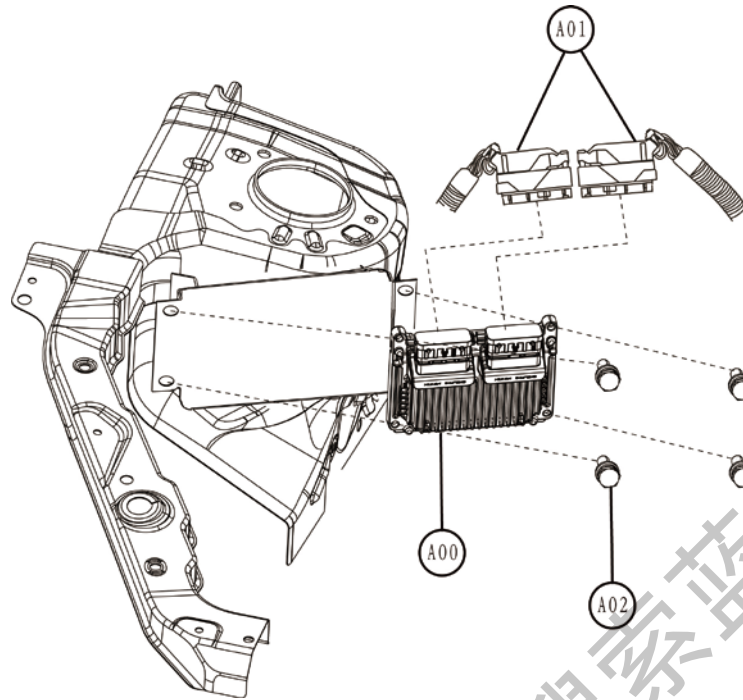

标号	配件编号	配件名称	数量	备注
A00	E00008072	车辆控制器	1	C30DB-B11 , C30DB-B12 , C30DB-B13 , C30DB-B14 , C30DB-B15, C30DB-2012-B1, C30DB-2012-B2 , C30DB-2012-B3 , C30DB-2012-B4 , C30DB-2012-B5 , C30DB-2012-B6 , C30DB-2012-B7
	E00008072	整车控制器	1	C30DB-2013-B , C30DB-2013-B8 , C30DB-2013-B10 , C30DB-2013-B11 , C30DB-2013-B12 , C30DB-2013-B13
	E00008304	整车控制器	1	BSTC_C30JL-B
	E00006470	整车控制器	1	C30DB-B10
	E00008248	整车控制器	1	C30DB-2014-B43 , C30DB-2014-B44 , C30DB-2014-B47 , C30DB-2014-B48
	E00007090	整车控制器	1	C30DB-B9

	E00008306	整车控制器	1	C30DB-B20-B C30DB-2013-B20
A01		前机舱线束总成	1	见驱动电机系统部分
A02	Q1460630	六角头螺栓、弹簧垫圈和 平垫圈组合件	4	

获取更多资料 微信搜索蓝领星球

1.9 水泵

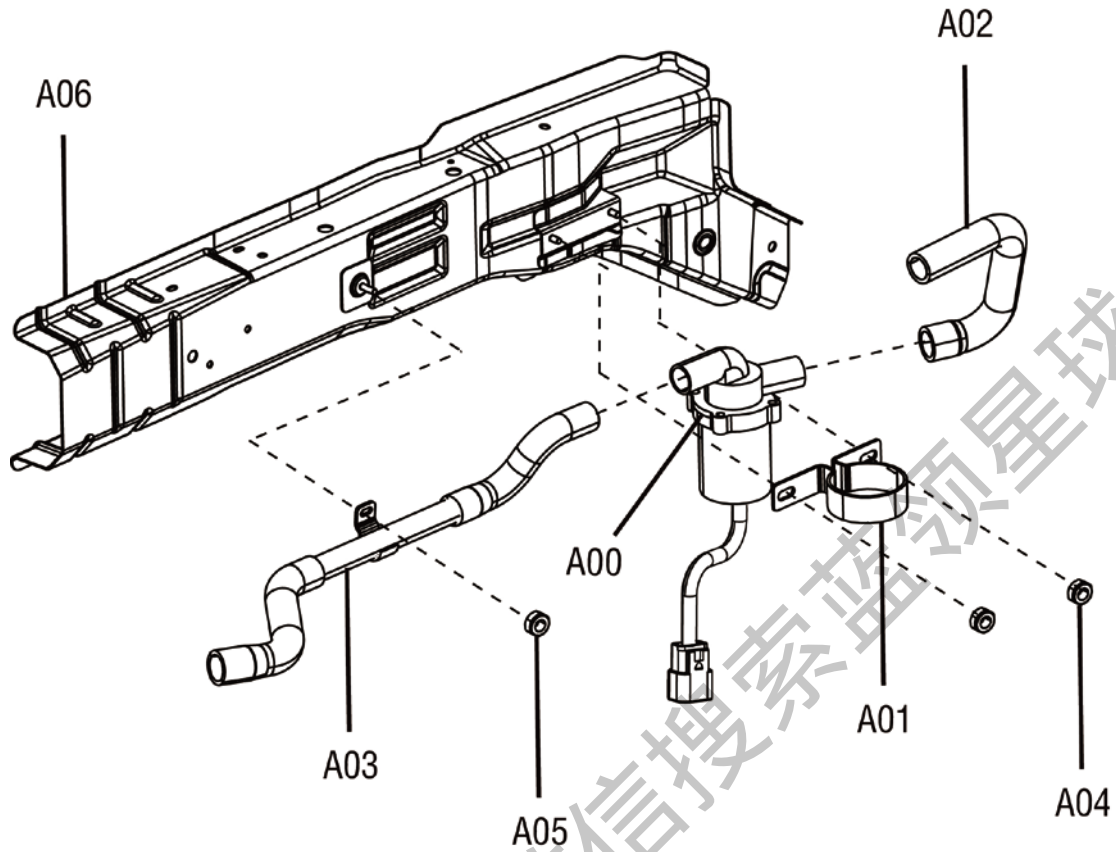

标号	配件编号	配件名称	数量	备注
A00	E00014111	水泵总成	1	C30DB-B, C30DB-B1, C30DB-B9, C30DB-B10, C30DB-B11, C30DB-B12, C30DB-B13, C30DB-B14, C30DB-B15, C30DB-2012-B1, C30DB-2012-B2, C30DB-2012-B3, C30DB-2012-B4, C30DB-2012-B5, C30DB-2012-B6, C30DB-2013-B, C30DB-2012-B7, C30DB-2013-B8, C30DB-2013-B10, C30DB-2013-B11, C30DB-2013-B13, C30DB-2013-B20
	E00006103	水泵总成	1	C30DB-B, C30DB-B1, C30DB-B9, C30DB-B10, C30DB-B11, C30DB-B12, C30DB-B13

				C30DB-B14 , C30DB-B15 , C30DB-2012-B1, C30DB-2012-B2, C30DB-2012-B3, C30DB-2012-B4, C30DB-2012-B5, C30DB-2012-B6, C30DB-2012-B7, C30DB-2013-B, C30DB-2013-B8 , C30DB-2013-B10 , C30DB-2013-B12 , C30DB-2013-B20 , C30DB-2013-B13 , C30DB-2013-B11, C30DB-B20-B, C30DB-2014-B43 , C30DB-2014-B44 , C30DB-2014-B47 , C30DB-2014-B48
	E00003103	水泵总成	1	BSTC_C30JL-B
A01	E00013578	水泵支架总成	1	C30DB-2014-B43 , C30DB-2014-B44 , C30DB-2014-B47 , C30DB-2014-B48
	E00009115	水泵支架	1	除以上批次外所有批次
A02	E00013575	水泵出水管	1	C30DB-2014-B43 , C30DB-2014-B44 , C30DB-2014-B47 , C30DB-2014-B48
	E00007019	水泵出水管	1	除以上批次外所有批次
A03	E00007020	电机入水管	1	C30DB-2014-B43 , C30DB-2014-B44 , C30DB-2014-B47 , C30DB-2014-B48
	E00007136	水泵入水管	1	除以上批次外所有批次

1.10 换档机构

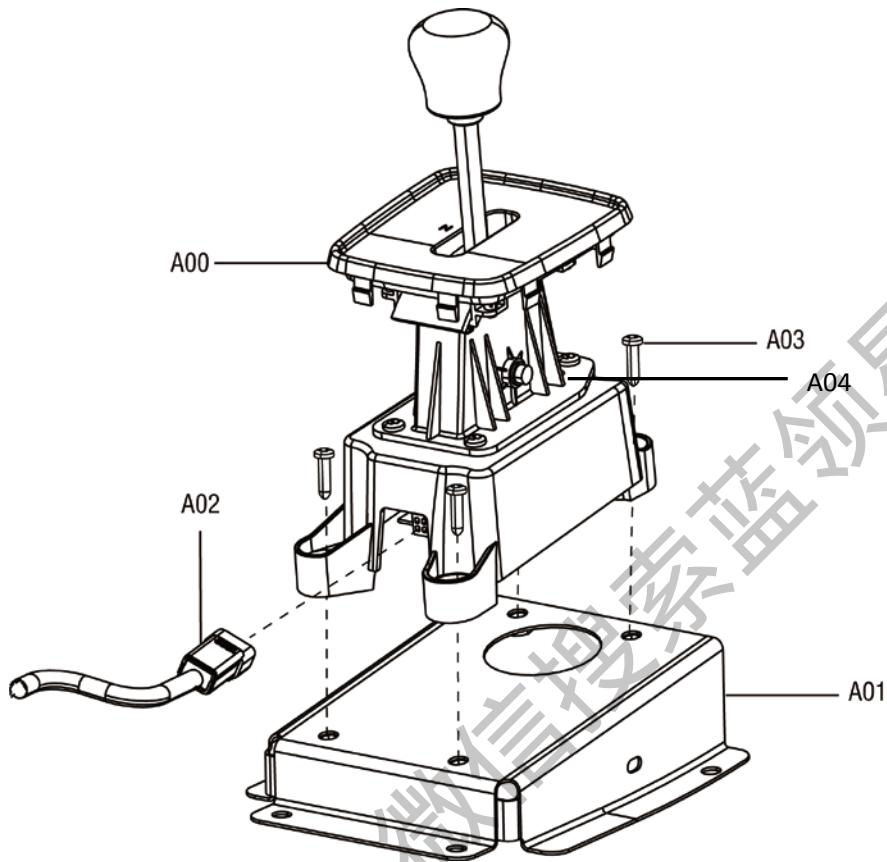

标号	配件编号	配件名称	数量	备注
A00	E00008018	换挡手柄面板	1	C30DB-B , C30DB-B1 , C30DB-B9, C30DB-B10
	E00007666	换挡手柄面板	1	C30DB-B11, C30DB-B12
	E00010261	换挡手柄面板	1	除上面批次外的所有批次
A01	E00012932	换挡手柄安装支架总成	1	C30DB-2014-B43 , C30DB-2014-B44 , C30DB-2014-B47 , C30DB-2014-B48
	E01703008	换挡手柄安装支架总成		除上面批次外的所有批次
A02	E00012496	仪表线束总成 (B20)	1	C30DB-2013-B20 , C30DB-B20-B
	E00011883	仪表线束总成 (B)	1	C30DB-2013-B , C30DB-2013-B10 , C30DB-2013-B11 , C30DB-2013-B12 ,

				C30DB-2013-B13
	E00010649	仪表线束总成（年度型）	1	C30DB-2012-B3
	E00010401	仪表线束总成	1	C30DB-2012-B1 C30DB-2012-B2
	E00010285	仪表线束总成	1	C30DB-B11 , C30DB-B12 , C30DB-B13 , C30DB-B14 , C30DB-B15
	E00007054	仪表线束总成	1	C30DB-B , C30DB-B1 , C30DB-B9, C30DB-B10
	E00012525	仪表线束总成（私）	1	C30DB-2014-B43 C30DB-2014-B44 C30DB-2014-B47 C30DB-2014-B48
	E00012489	仪表线束总成（驾校车）	1	BSTC_C30JL-B
	E00012175	仪表线束总成（B8 新）	1	C30DB-2013-B8
	E00011170	仪表线束总成（2013）	1	C30DB-2012-B6 C30DB-2012-B7
	E00011682	仪表线束总成（B4）	1	C30DB-2012-B4 C30DB-2012-B5
A03	Q1460830	六角头螺栓、弹簧垫圈和 平垫圈组合件	4	
A04	E00014302	换挡手柄	1	C30DB-2014-B43 C30DB-2014-B44 C30DB-2014-B47 C30DB-2014-B48
	E00006669	换挡手柄	1	C30DB-B , C30DB-B1 , C30DB-B9 , C30DB-B10 , C30DB-B11, C30DB-B12
	E00010260	换挡手柄	1	除上面批次外的所有批次
	E00008019	换挡手柄球头	1	C30DB-B, C30DB-B1, C30DB-B9, C30DB-B10
	E00007665	换挡手柄球头	1	C30DB-B11, C30DB-B12
	E00014303	换挡手柄球头	1	C30DB-2014-B43, C30DB-2014-B44, C30DB-2014-B47, C30DB-2014-B48
	E00010262	换挡手柄球头	1	除上面批次外的所有批次

1.11 冷却系统

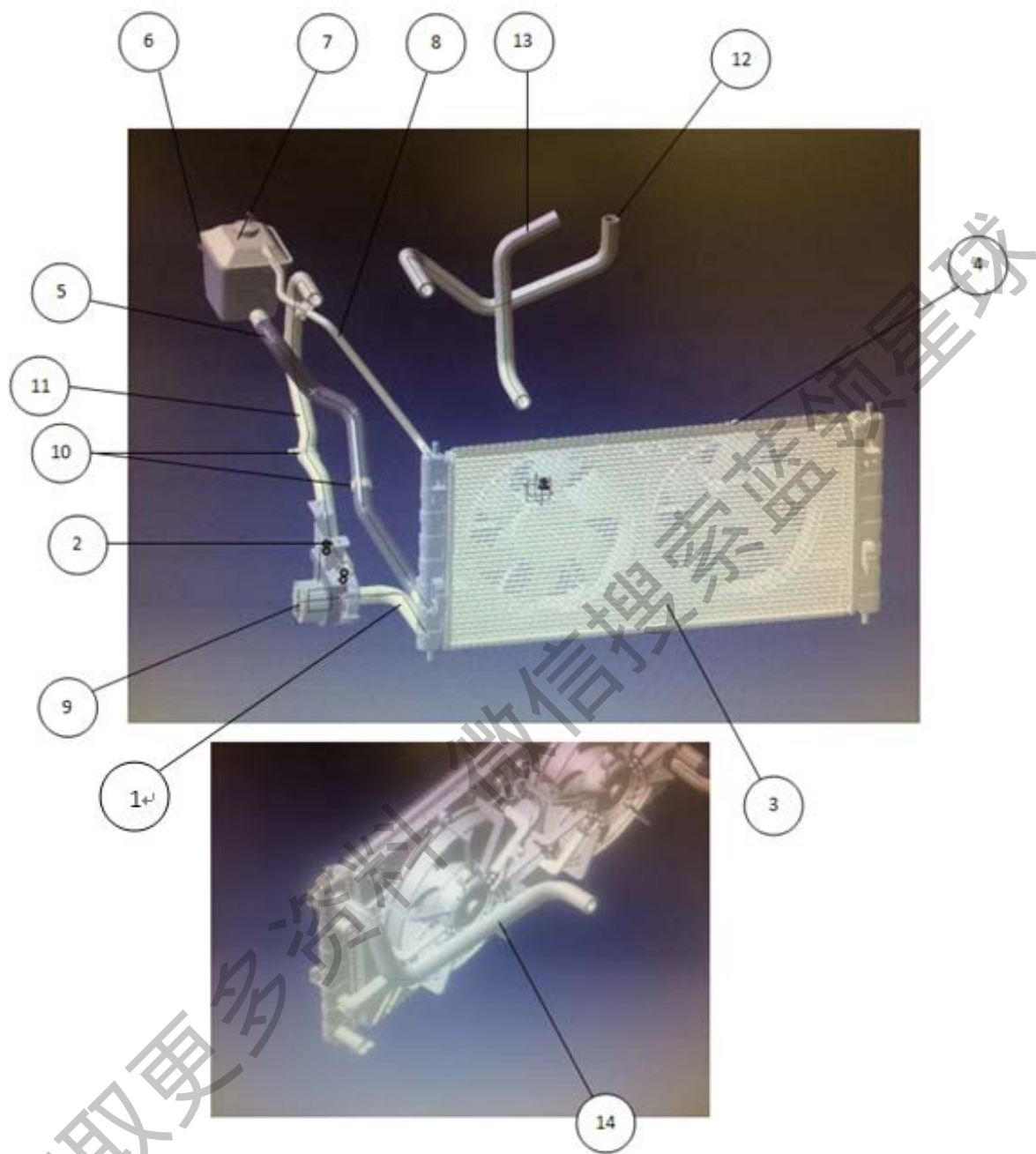

标号	配件号	配件名称	数量	备注
1	E00013572	散热器出水管总成	1	C30DB-2014-B43, C30DB-2014-B44, C30DB-2014-B47, C30DB-2014-B48
2	E00013578	水泵支架总成	1	
3	E00013569	散热器总成	1	
4	111308010	电子风扇总成	1	
5	E00011726	补水水管	1	
6	E00011970	副水箱支架	1	
7	E00011971	副水箱	1	
8	E00013577	通气软管	1	
9	E00006103	水泵总成	1	
10	E00013538	水管卡子	2	
11	E00013575	水泵出水管	1	
13	E00007020	电机入水管	1	
14	E00012043	散热器入水管	1	

获取更多资料 微信搜索 蓝领星球

2 底盘系统

2.1 方向盘

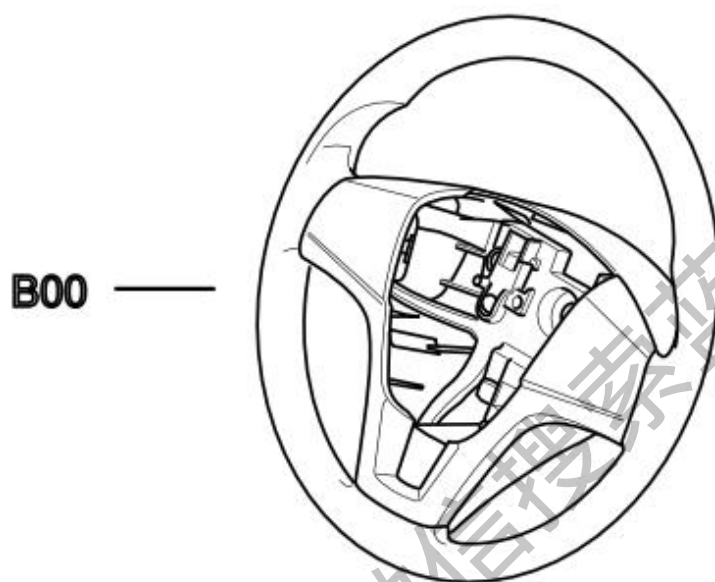

标号	配件编号	配件名称	数量	备注
B00	113402020	方向盘总成	1	

2.2 转向管柱

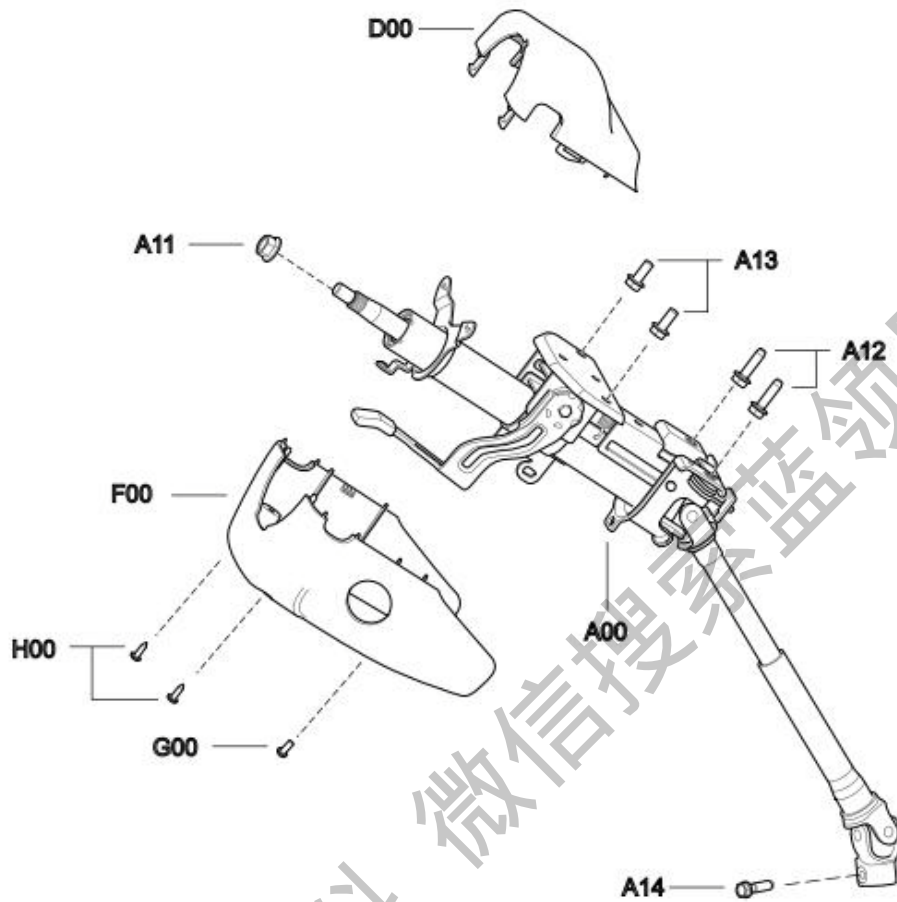

标号	配件编号	配件名称	数量	备注
A00	113404010	转向管柱总成	1	
A11	910000034	六角法兰面螺母	1	
A12	900000052	六角法兰面螺栓	2	
A13	900000050	六角法兰面螺栓	2	
A14	900000012	六角头螺栓和弹簧组合件	1	
C00	113411022	防尘罩	1	
D00	115306131	转向柱上护盖	1	
F00	115306130	转向柱下护盖总成	1	
G00	900000211	十字槽盘头螺钉和平垫圈组合件	1	
H00	900000202	十字槽盘头自攻螺钉和平垫圈组合件	2	

2.3 前轮轮毂

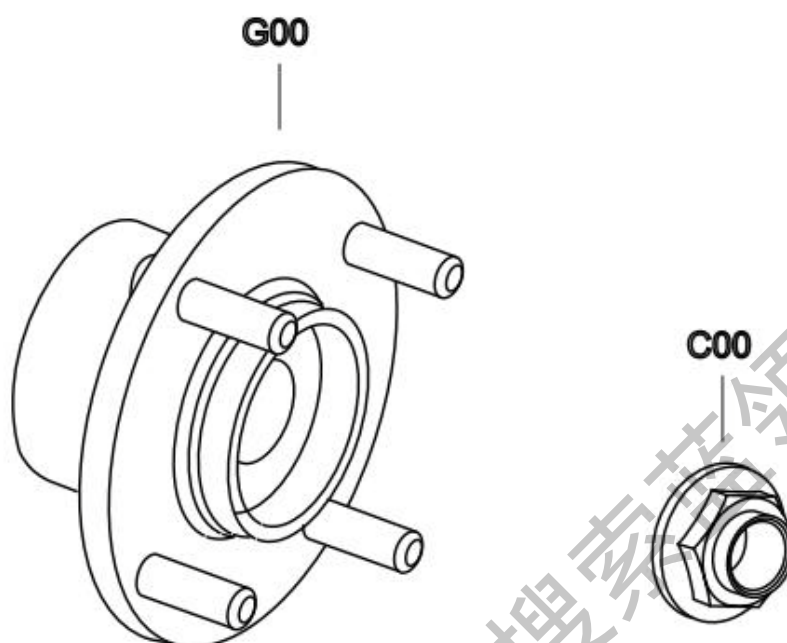

标号	配件编号	配件名称	数量	备注
C00	113001031	锁紧螺母	2	
G00	113103012	前轮毂轴承总成	2	

2.4 车轮和车轮装饰罩

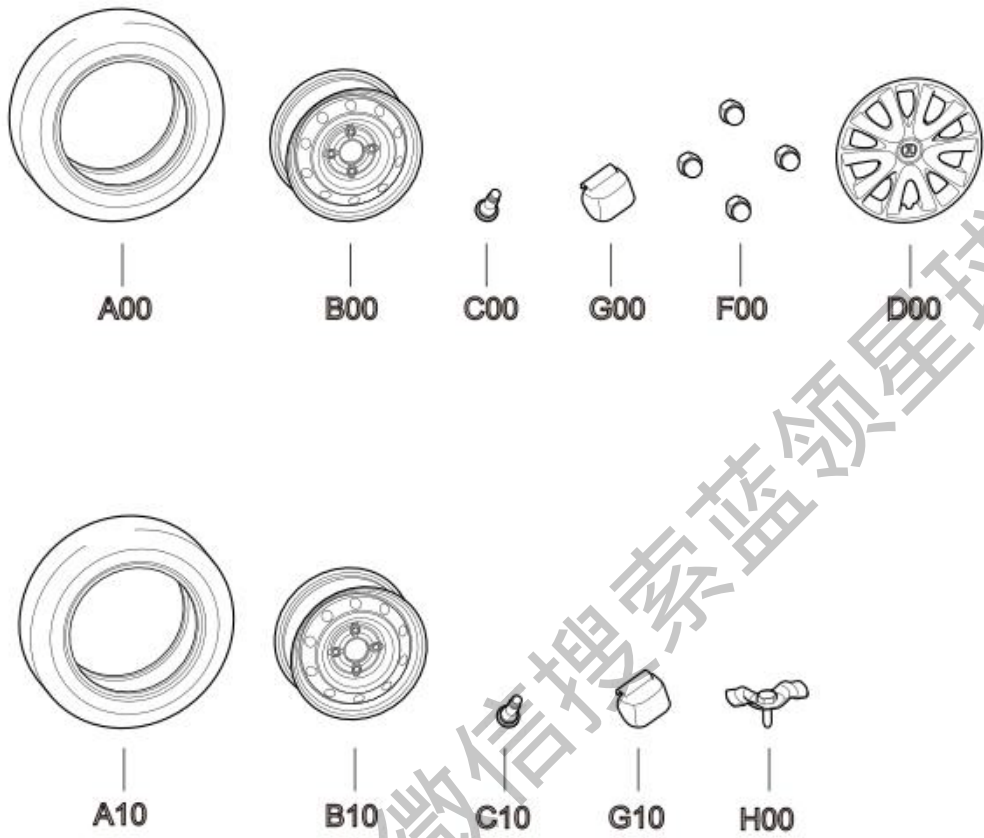

标号	配件编号	配件名称	数量	备注
B00	111313011	钢轮	4	
B10	111313011	钢轮	1	
C00	110002013	气门嘴	4	
C10	110002013	气门嘴	1	
D00	113100013	轮辋装饰盖（钢）	4	
F00	113100014	车轮螺母	16	2012,2013 年度型
F00	912000236	车轮螺母	16	2014 年度型
G00	123100101	钢制车轮平衡块 10g	0	
G00	123100102	钢制车轮平衡块 15g	0	
G00	123100103	钢制车轮平衡块 20g	0	
G00	123100104	钢制车轮平衡块 25g	0	
G00	123100105	钢制车轮平衡块 30g	0	
G00	123100106	钢制车轮平衡块 35g	0	
G00	123100107	钢制车轮平衡块 40g	0	
G00	123100108	钢制车轮平衡块 45g	0	
G00	123100109	钢制车轮平衡块 50g	0	
G10	123100101	钢制车轮平衡块 10g	0	
G10	123100102	钢制车轮平衡块 15g	0	
G10	123100103	钢制车轮平衡块 20g	0	
G10	123100104	钢制车轮平衡块 25g	0	
G10	123100105	钢制车轮平衡块 30g	0	
G10	123100106	钢制车轮平衡块 35g	0	
G10	123100107	钢制车轮平衡块 40g	0	
G10	123100108	钢制车轮平衡块 45g	0	
G10	123100109	钢制车轮平衡块 50g	0	
H00	113105012	备胎紧固螺栓	1	

2.5 驱动轴

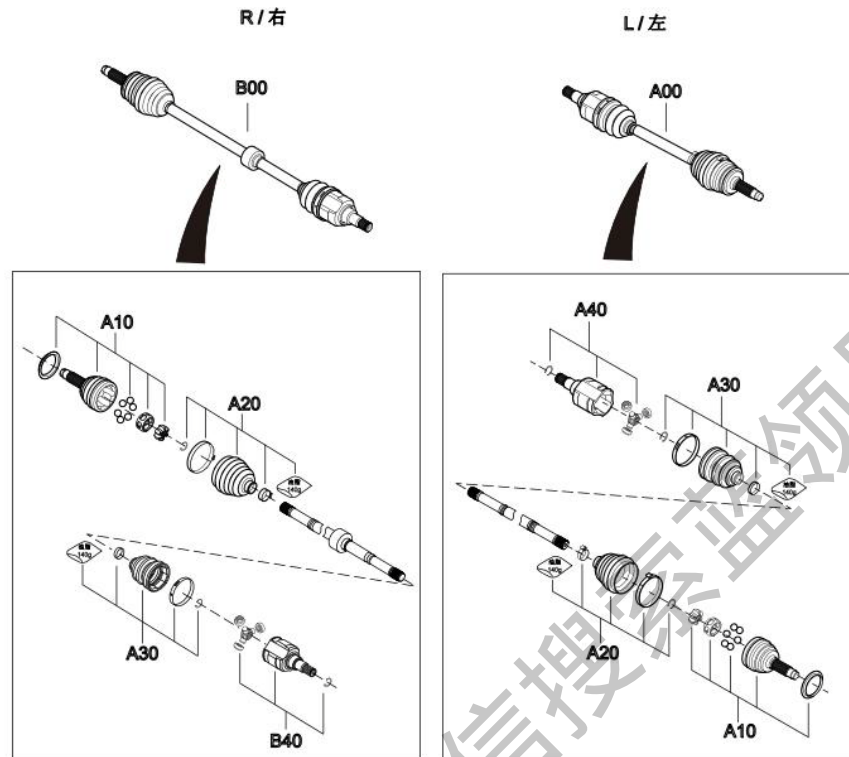

标号	配件编号	配件名称	数量	备注
A00	113001010	驱动轴总成-左	1	2012, 2013 年度型
A00	E00010441	驱动轴总成-左	1	2014 年度型, 新状态为 E00015384
A10	128410040	外球笼	2	2012, 2013 年度型
	E00004114	外球笼总成	2	2014 年度型
A20	128410300	外修包	2	2012, 2013 年度型
	E00004116	外球笼防尘罩修理包	2	2014 年度型
A30	128410301	内修包	2	2012, 2013 年度型
	E00004117	内球笼防尘罩修理包	2	2014 年度型
A40	128410044	内球笼	1	2012, 2013 年度型
	E00004115	内球笼总成	1	2014 年度型
B00	113001020	驱动轴总成-右	1	2012, 2013 年度型
B00	E00010442	驱动轴总成-右	1	2014 年度型, 新状态为 E00015385

2.6 驻车制动和拉索

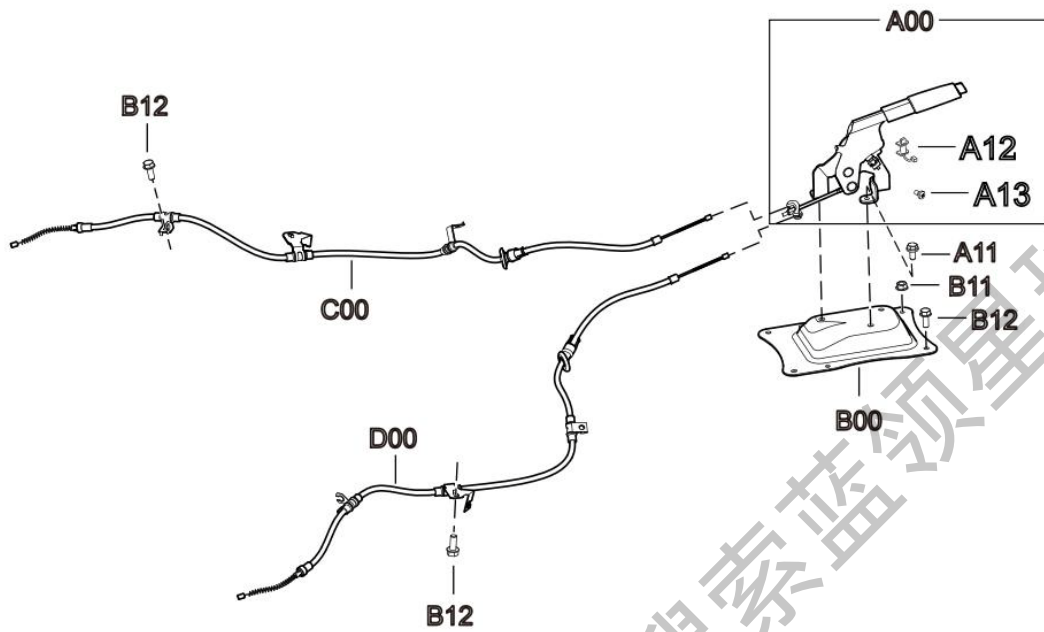

标号	配件编号	配件名称	数量	备注
A00	113508010	驻车制动手柄总成	1	
A11	900000049	六角法兰面螺栓	3	
A12	128404398	驻车制动开关	1	
A13	901000009	十字槽盘头螺钉	1	
B00	113508020	驻车制动手柄安装支架	1	
B11	900000108	六角法兰面螺母	2	
B12	900000050	六角法兰面螺栓	8	
C00	113508030	左后驻车制动拉索总成	1	
D00	113508040	右后驻车制动拉索总成	1	

2.7 真定制动器带制动泵及油壶

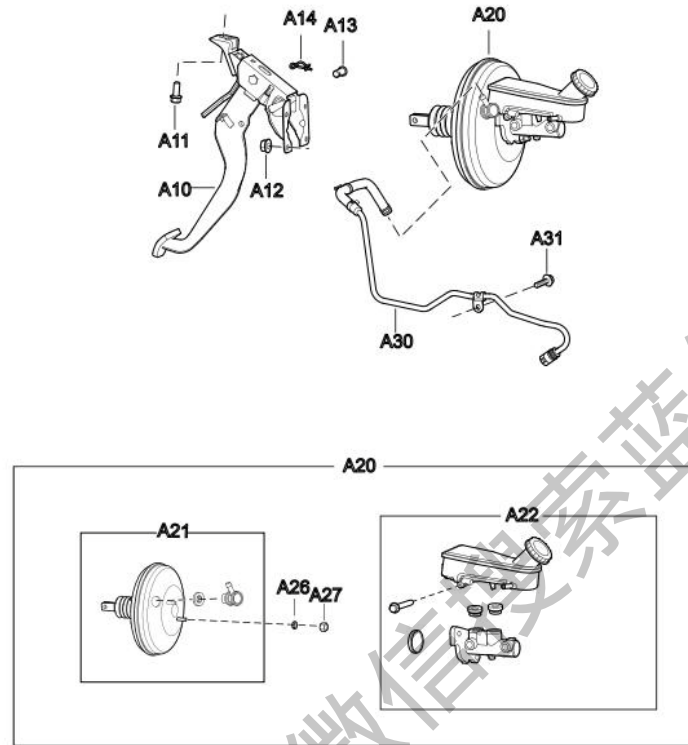

标号	配件编号	配件名称	数量	备注
A10	113504010	制动踏板总成 A	1	2012,2013 年度型
A10	113504020	制动踏板总成 B	1	2014 年度型
A11	900000050	六角法兰面螺母	1	
A12	900000108	六角法兰面螺母	4	
A13	Q5101022	销轴	1	
A14	Q50110	锁销	1	
A20	113540020	真空助力器带制动主缸总成	1	2012,2013 年度型
A20	E00014299	真空助力器带制动主缸总成	1	2014 年度型
A21	128410396	真空助力器总成	1	
A22	128410513	制动总泵总成	1	
A26	900000116	六角螺母	2	
A27	900000143	弹簧垫圈	2	
A30	113504011	真空管总成	1	
A31	900000049	六角法兰面螺栓	1	

获取更多资料

2.8 前制动器总成

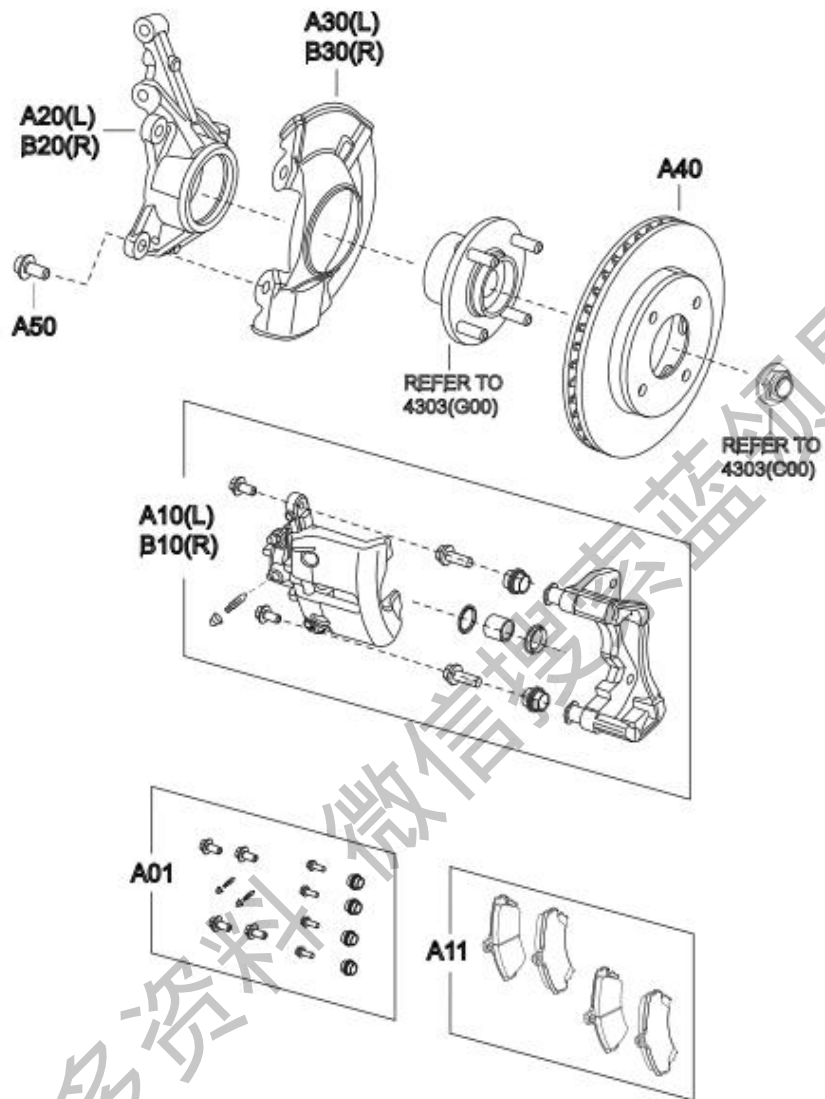

标号	配件编号	配件名称	数量	备注
A01	128410516	制动钳维修包	1	
A10	128410514	左制动钳总成（不带 制动片）	1	
A11	128410517	前制动片组件	1	
A20	113001011	左前转向节	1	
A30	113501013	左前挡泥板	1	
A40	113501012	制动盘	2	
A50	910000015	六角法兰面螺栓-加 大系列	4	
B10	128410515	右制动钳总成（不带 制动片）	1	
B20	113001021	右前转向节	1	
B30	113501023	右前挡泥板	1	

获取更多资料 微信搜索 蓝领星球

2.9 后制动器总成

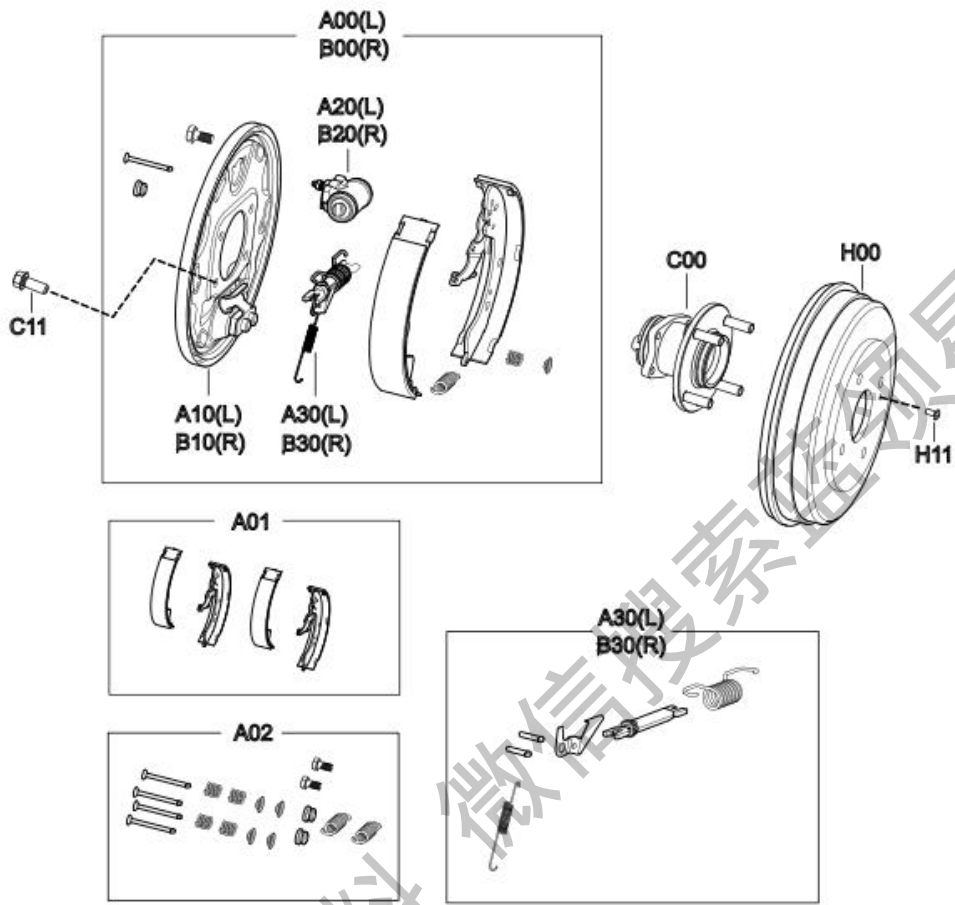

标号	配件编号	配件名称	数量	备注
A00	113502010	左后制动器总成	1	2012, 2013 年度型
A00	E00012514	左后制动器总成	1	2014 年度型
A01	128410522	后制动蹄组件	2	2012, 2013 年度型
	E00004125	后制动蹄组件	2	2014 年度型
A02	128410528	后制动器维修包	1	
A10	128410519	后制动底板总成 (左)	1	
A20	128410524	后轮缸总成 (左)	1	
A30	128410526	拉臂及调整装置总成(左)	1	
B00	113502020	右后制动器总成	1	2012, 2013 年度型
B00	E00012515	右后制动器总成	1	2014 年度型
B10	128410521	后制动底板总成 (右)	1	
B20	128410525	后轮缸总成 (右)	1	
B30	128410527	拉臂及调整装置总成(右)	1	
C00	113104010	后轮毂轴承总成	2	
C11	Q1861025TF6	六角法兰面螺栓-加大系列	8	
H00	113502011	后制动鼓	2	2012, 2013 年度型
H00	E00012516	后制动鼓	2	2014 年度型
H11	900000075	十字槽盘头螺钉	2	

2.10 制动管路

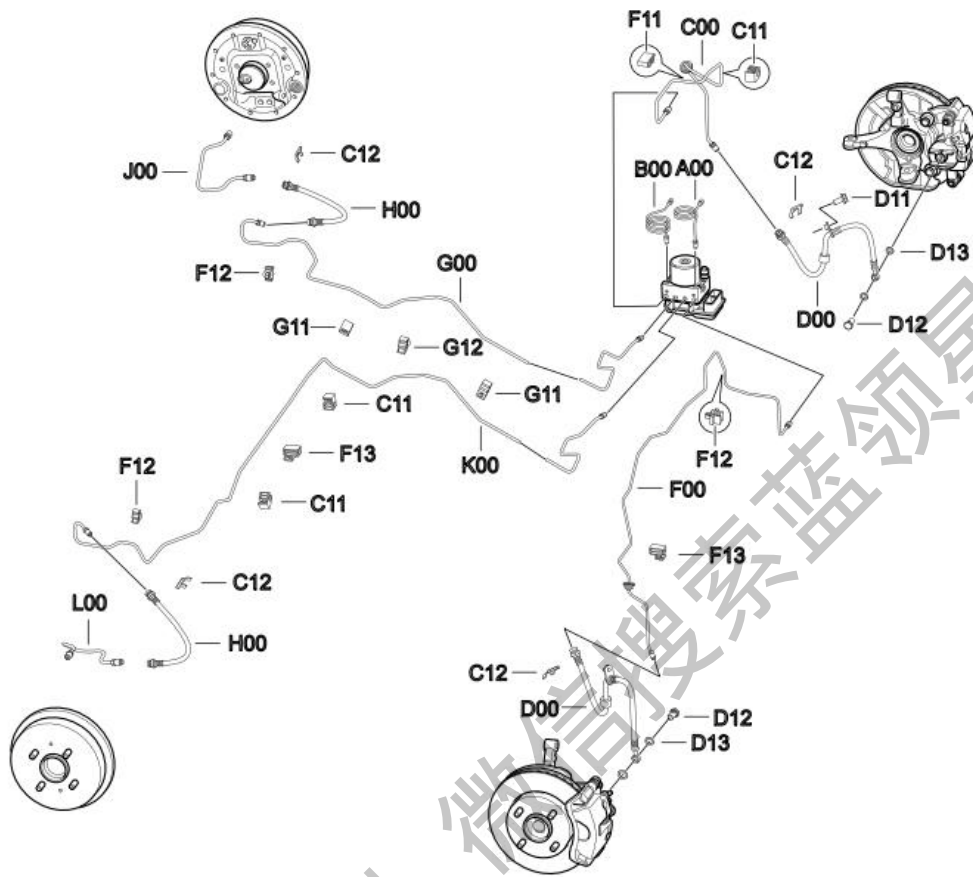

标号	配件编号	配件名称	数量	备注
A00	113506010	制动主缸前腔油管总成	1	
B00	113506020	制动主缸后腔油管总成	1	
C00	113506030	左前制动硬管	1	
C11	113506011	单槽管夹-1	3	
C12	113506012	制动软管波形夹片	6	
D00	113506040	前制动软管	2	
D11	900000049	六角法兰面螺栓	2	
D12	113506041	通孔螺栓	2	
D13	113506042	铜垫圈	4	
F00	113506050	右前制动软管	1	
F11	113506013	两槽管夹-1	1	
F12	113506014	单槽管夹-2	3	
F13	113506015	单槽管夹-3	4	
G00	113506070	左后制动硬管	1	
G11	113506016	两槽管夹-2	2	
G12	113506017	两槽管夹-3	1	
H00	113506080	后制动软管	2	
J00	113506090	左后轮制动硬管	1	2012,2013 年度型
J00	E00013273	左后轮制动硬管	1	2014 年度型
K00	113506110	右后制动硬管	1	
L00	113506130	右后轮制动硬管	1	2012,2013 年度型
L00	E00013274	右后轮制动硬管	1	2014 年度型

2.11 ABS 控制单元

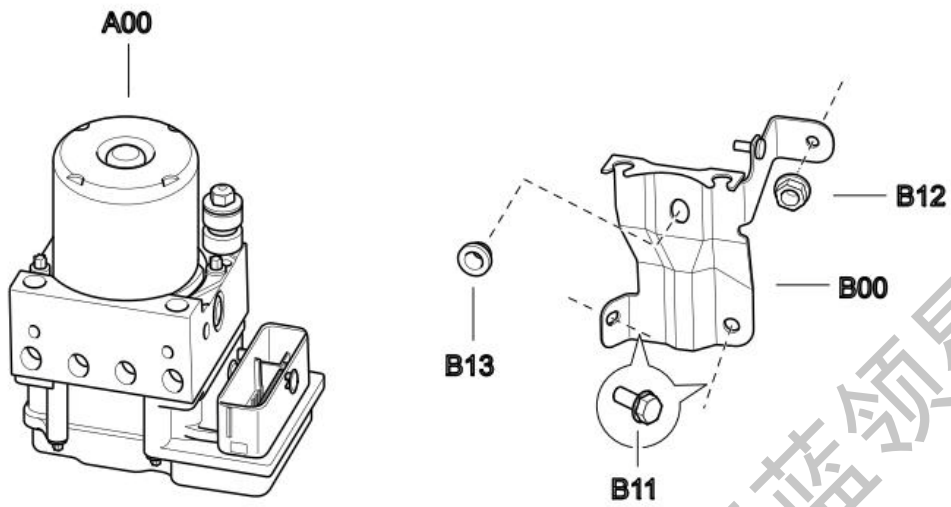

标号	配件编号	配件名称	数量	备注
A00	113550110	ABS 控制器总成	1	带制动液
B00	113550030	ABS 支架总成	1	
B11	900000050	六角法兰面螺栓	2	
B12	900000108	六角法兰面螺母	1	
B13	113550022	缓冲垫	1	

2.12 前悬架

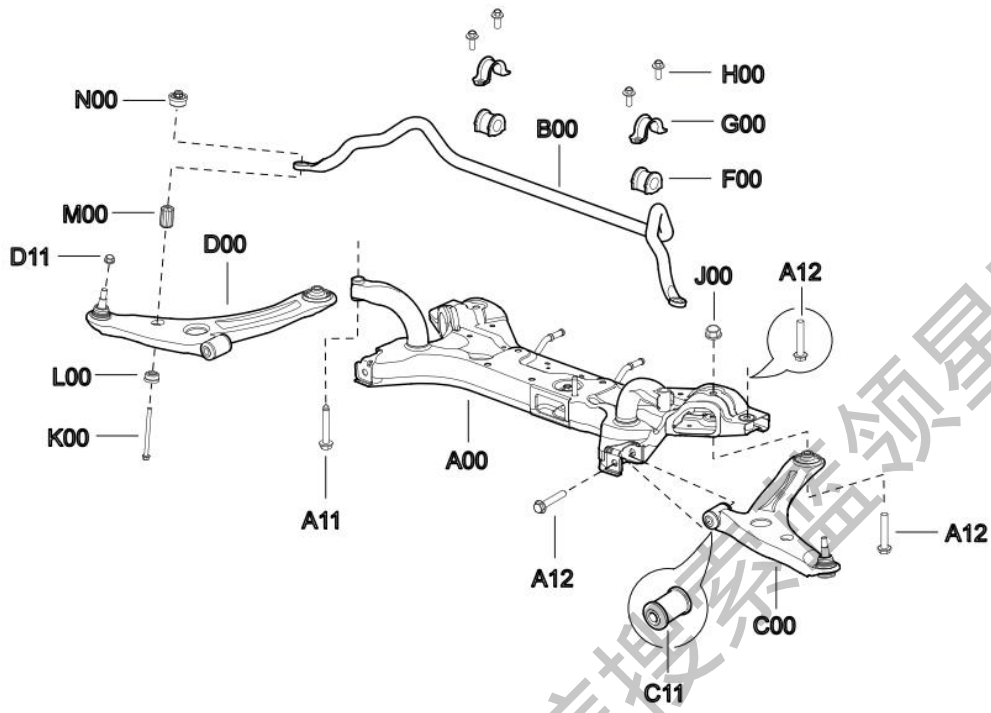

标号	配件编号	配件名称	数量	备注
A00	112901010	副车架总成	1	2012,2013 年度型
A00	E00015228	副车架总成	1	2014 年度型
A11	112901017	六角法兰面螺栓	2	
A12	910000018	六角法兰面螺栓-加大系列	6	
B00	112906011	前稳定杆	1	
C00	112904010	前悬左下摆臂总成	1	
C11	112904300	前衬套总成	2	
D00	112904020	前悬右下摆臂总成	1	
D11	910000030	全金属六角法兰面锁紧螺母	2	
F00	112906012	前稳定杆固定衬套	2	
G00	112906013	前稳定杆固定支架	2	
H00	Q1861020T F6	六角法兰面螺栓-加大系列	4	
J00	910000025	六角法兰面螺母	2	
K00	900000307	六角法兰面螺栓	2	
L00	112906014	下衬套总成	2	
M00	112905015	中衬套	2	
N00	112906016	上衬套总成	2	

2.13 前减振器

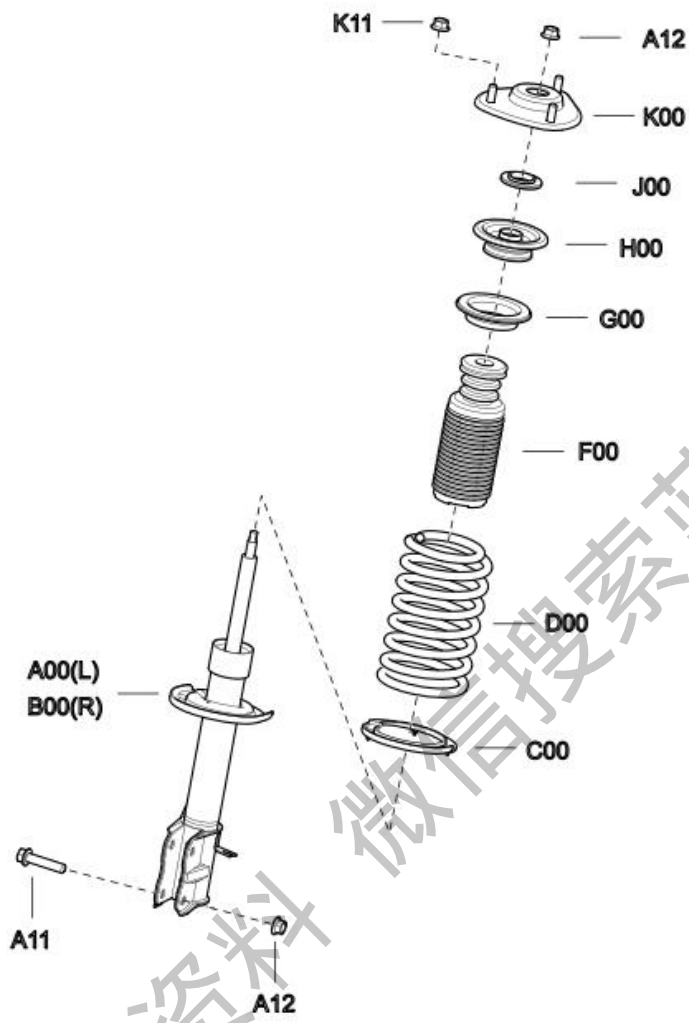

获取更多资料 微信搜索 蓝领星球

标号	配件编号	配件名称	数量	备注
A00	112905300	左前减振器总成	1	
A11	910000016	六角法兰面螺栓-加大系列	4	
A12	910000030	全金属六角法兰面锁紧螺母	6	
B00	112905400	右前减振器总成	1	
C00	112905016	下橡胶座	2	
D00	112905014	前螺旋弹簧	2	
F00	112905015	限位块防尘罩	2	
G00	112905013	上橡胶座	2	
H00	112905012	螺旋弹簧上座	2	
J00	112905011	前滑柱轴承	2	
K00	112905100	前滑柱上支座总成	2	
K11	Q32010T13F6	六角法兰面螺母	6	

2.14 后悬架

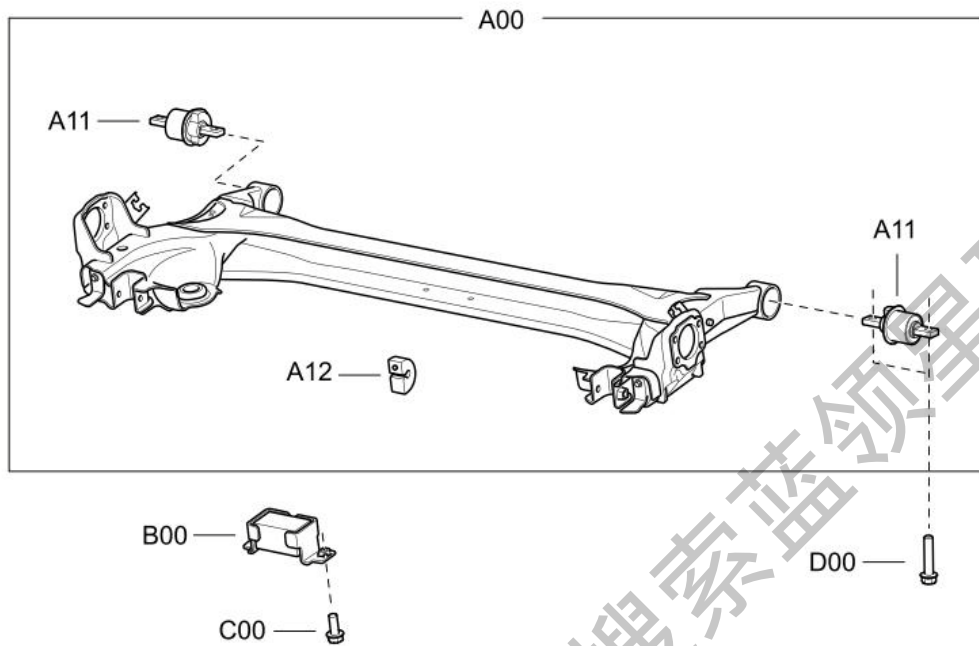

标号	配件编号	配件名称	数量	备注
A00	112911010	后扭力梁总成	1	
A11	112911011	扭力梁衬套	2	
A12	112911103	稳定杆中间衬套	1	
B00	112911200	减速块总成	1	
C00	900000050	六角法兰面螺栓	2	
D00	910000016	六角法兰面螺栓 -加大系列	4	

2.15 后减振器

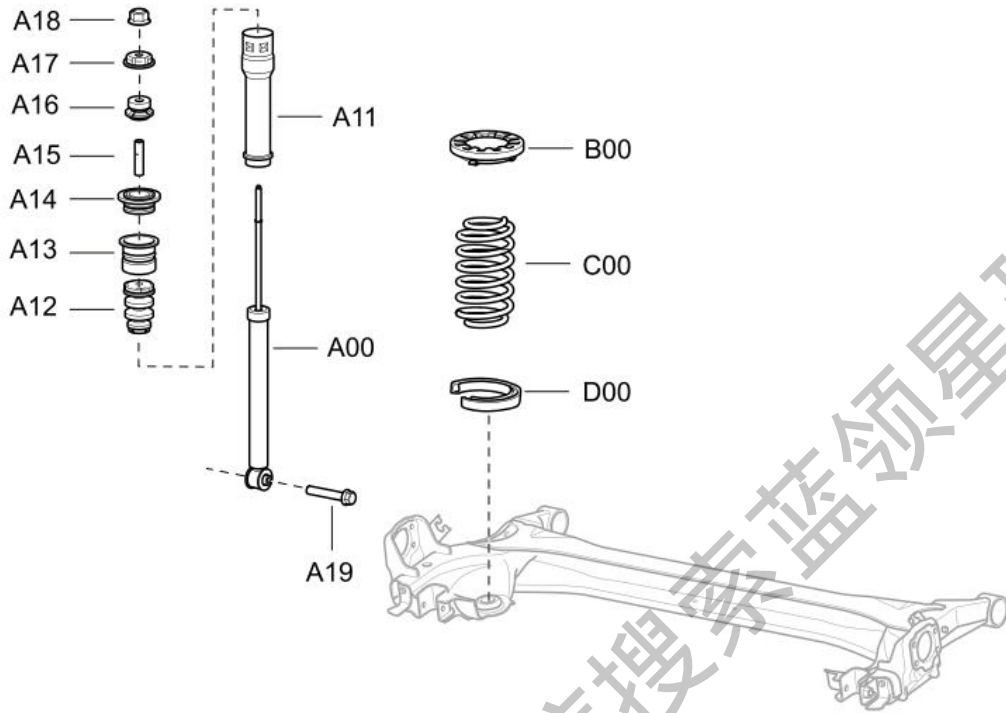

获取更多资料 微信搜索 蓝领星球

标号	配件编号	配件名称	数量	备注
A00	112915020	后减振器总成	1	
A11	112915021	防尘罩	1	
A12	112915022	缓冲块	1	
A13	112915030	限位座总成	1	
A14	112915032	衬套	1	
A15	112915031	套管	1	
A16	112915101	后减振器上衬套	2	
A17	112915102	后减振器上压盖	2	
A18	910000028	全金属六角法兰 面锁紧螺母	2	
A19	910000017	六角法兰面螺栓- 加大系列	2	
B00	112912012	后螺旋弹簧上橡 胶座	2	
C00	112912011	后螺旋弹簧	2	
D00	112912013	后螺旋弹簧下橡 胶护套	2	

获取更多资料

2.16 加速操纵系统

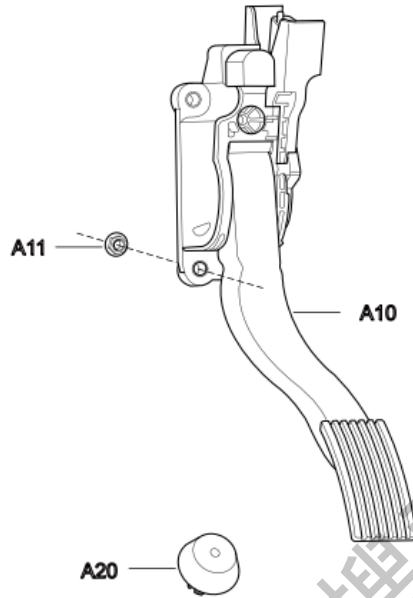

标号	配件编号	配件名称	数量	备注
A10	111108010	加速踏板总成	1	
A20	111108021	限位块	1	

3 车身钣金

3.1 车身总成

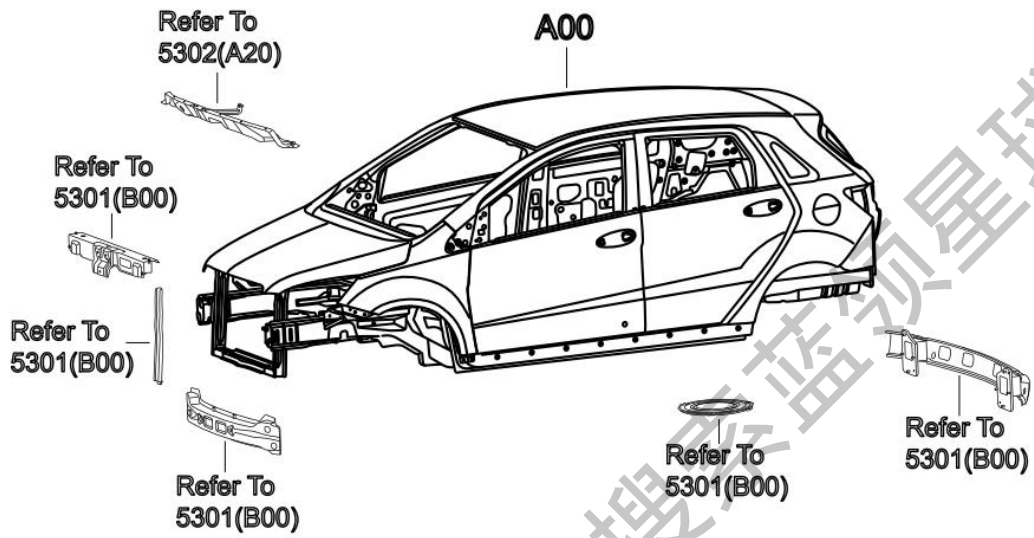

标号	配件编号	配件名称	数量	备注
A00	E115000001	白车身总成装置 (MT)	1	
A00	E115000003	白车身总成装置(AT)	1	

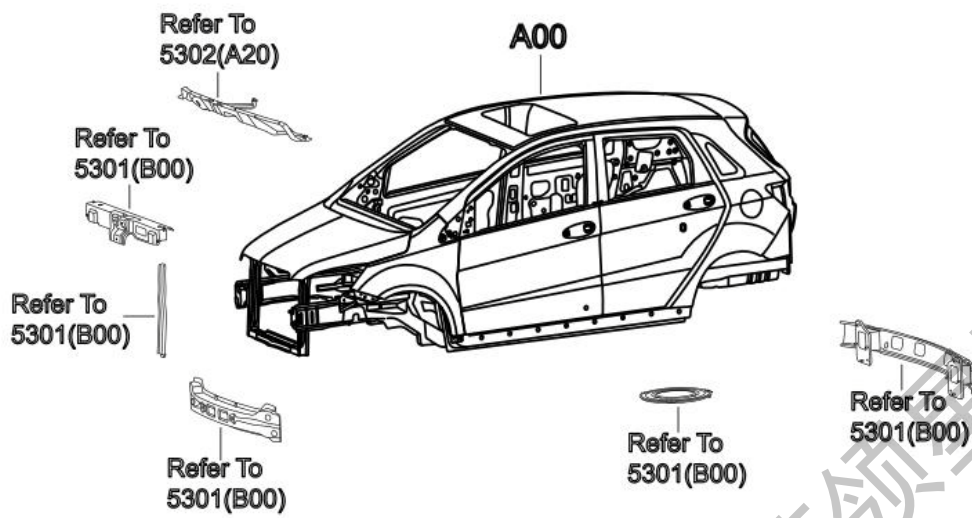

标号	配件编号	配件名称	数量	备注
A00	E115000002	白车身总成装置(MT 天窗)	1	
A00	E115000004	白车身总成装置(AT 天窗)	1	

3.2 车身分总成

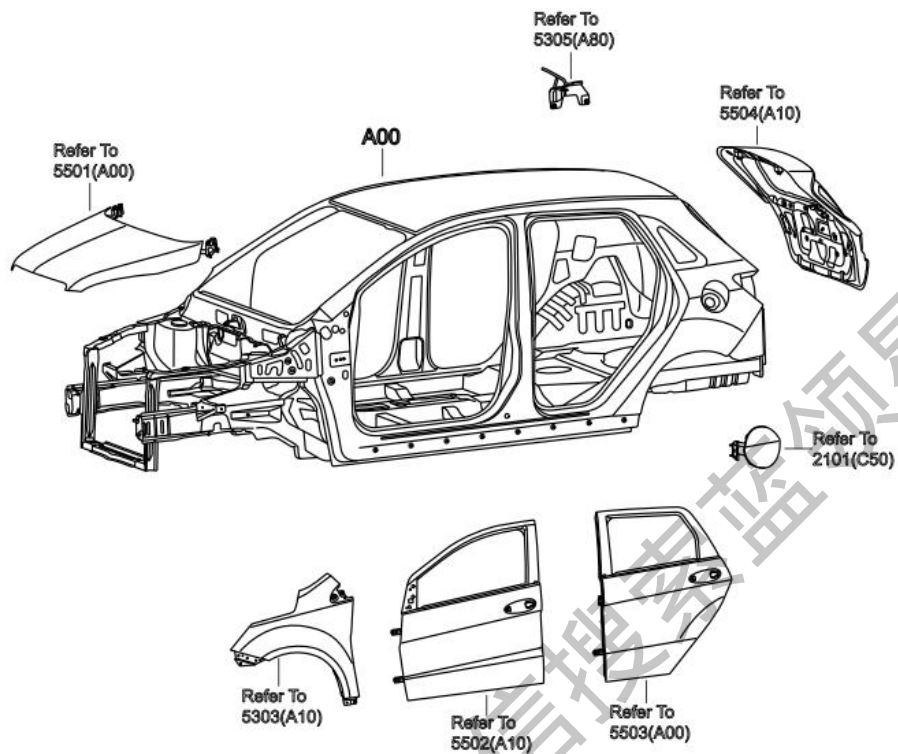

标号	配件编号	配件名称	数量	备注
A00	E115000010	白车身总成 (MT)	1	
A00	E115000110	白车身总成 (AT)	1	

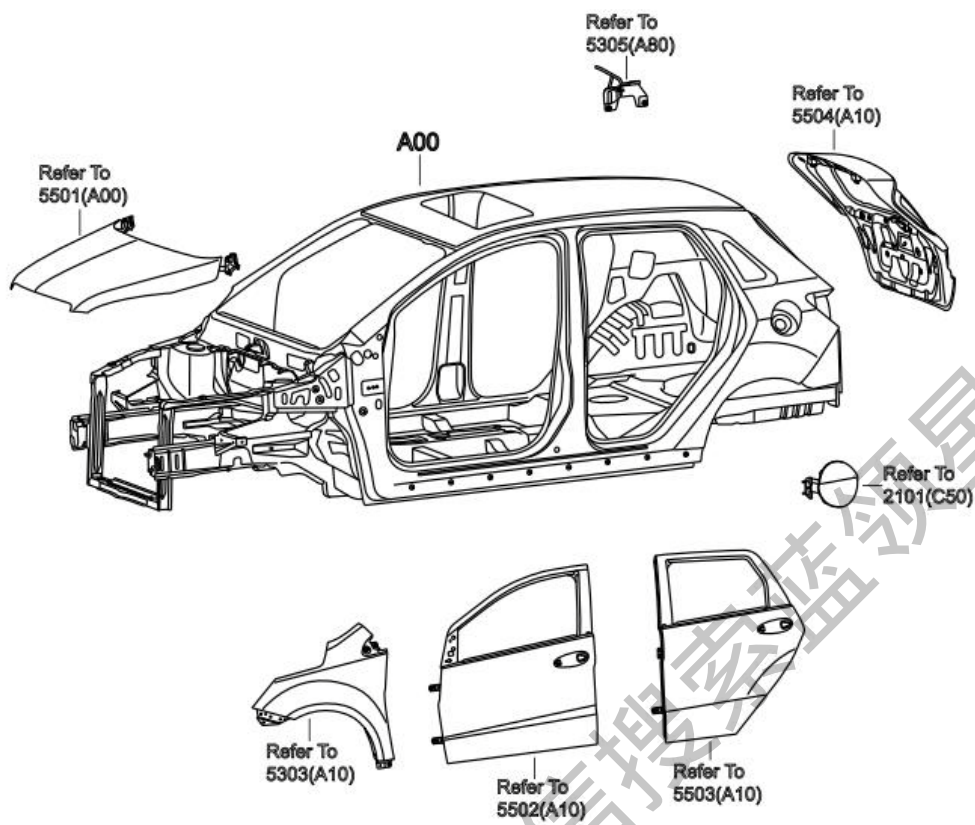

标号	配件编号	配件名称	数量	备注
A00	E115000050	白车身总成 (MT 天窗)	1	
A00	E115000120	白车身总成 (AT 天窗)	1	

3.3 车身梁架

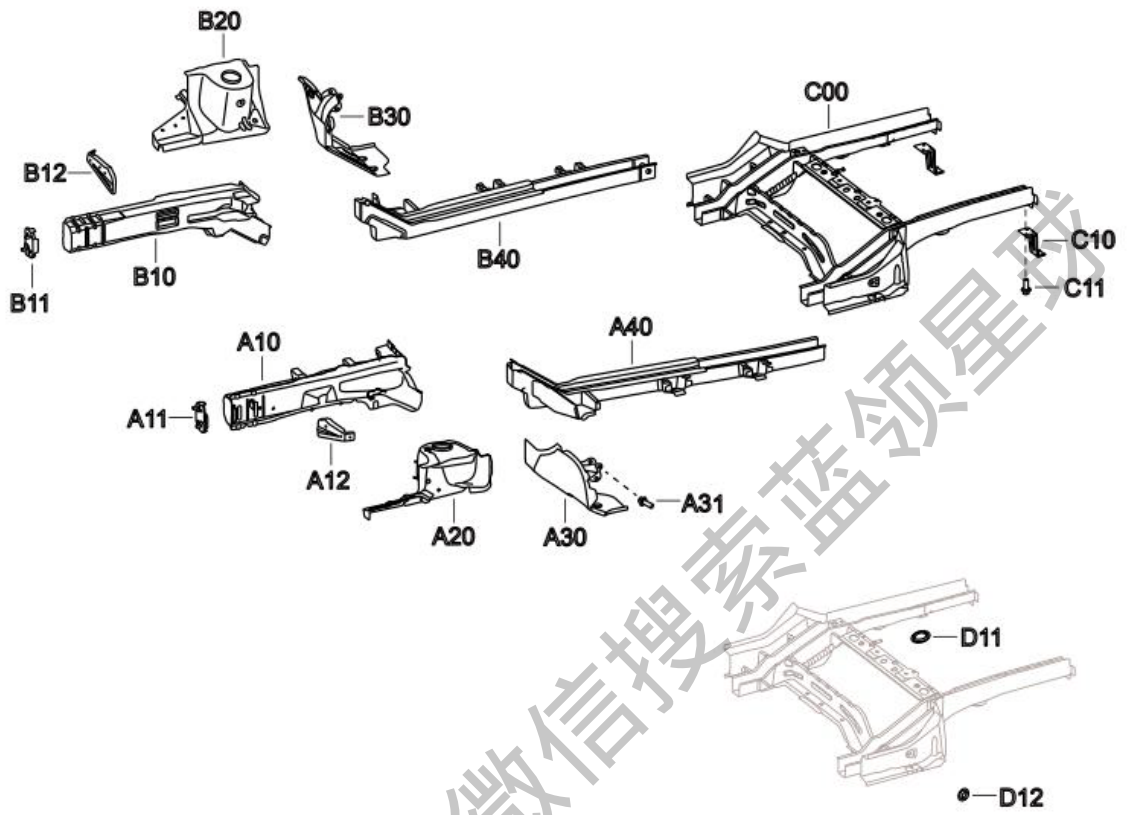

获取更多资料 微信搜索 蓝领星球

标号	配件编号	配件名称	数量	备注
A10	128410401	前纵梁内外板焊接总成配件-左	1	
	E118400550	前纵梁内板总成-左	1	2014 年度型
A11	128410268	前纵梁前隔板组件-左	1	
A12	128410241	翼子板加强板组件-左	1	
A20	128410261	轮罩总成-左	1	
A30	128410254	前挡板侧延伸件总成-左	1	
A31	900000050	六角法兰面螺栓	6	
A40	128410356	前纵梁后延伸梁分配总成配件-左	1	
B10	128410402	前纵梁内外板焊接总成配件-右	1	
B11	128410278	前纵梁前隔板组件-右	1	
B12	128410248	翼子板加强板组件-右	1	
B20	128410275	轮罩总成-右	1	
B30	128410271	前挡板侧延伸件总成-右	1	
B40	128410357	前纵梁后延伸梁分配总成配件-右	1	
C00	E115101400	后地板梁总成	1	
C10	128410203	后保险杠侧支架	2	
C11	900000044	六角法兰面螺栓	4	
D11	115000016	6#堵盖	4	
D12	115000014	4#堵盖	2	

3.4 车身地板

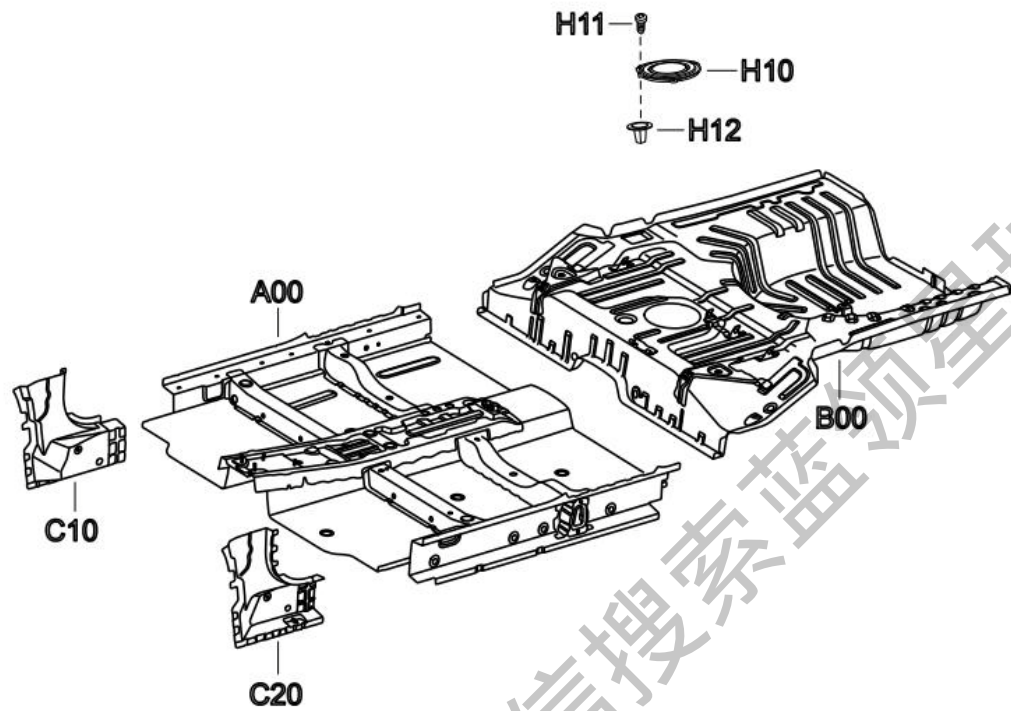

标号	配件编号	配件名称	数量	备注
A00	E115101010	前地板总成	1	
B00	E115101020	后地板总成	1	
C10	128410189	A 柱内板下延伸件组件-左	1	
C20	128410199	A 柱内板下延伸件组件-右	1	
H10	128410238	油箱检修口盖板	1	
H11	900000096	十字槽盘头自攻螺钉	3	
H12	112803052	塑料螺母座	3	

3.5 车身密封

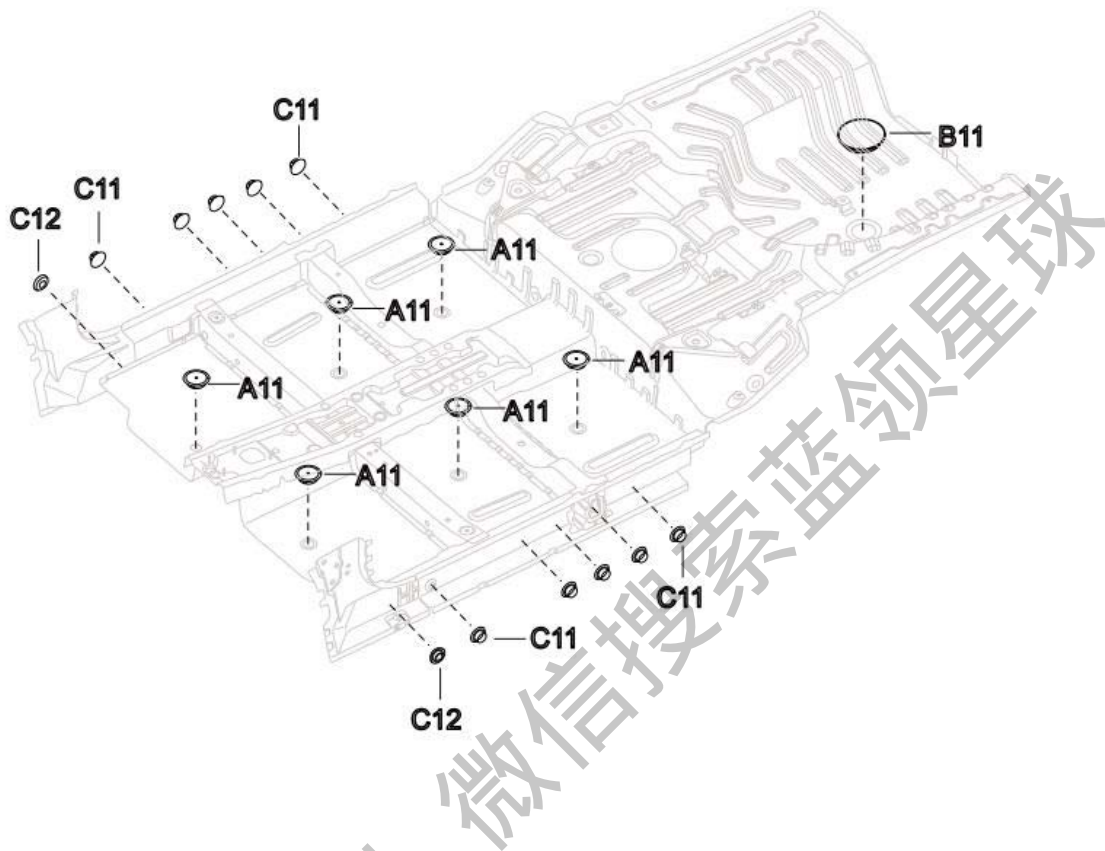

标号	配件编号	配件名称	数量	备注
A11	115000017	7#堵盖	6	过电泳后, 喷漆前装配
B11	115000011	1#堵盖	1	过电泳后, 喷漆前装配
C11	115000013	3#堵盖	10	过电泳后, 喷漆前装配
C12	115000012	2#堵盖	2	5304A13(22),5305A61(4)

3.6 车前钣金

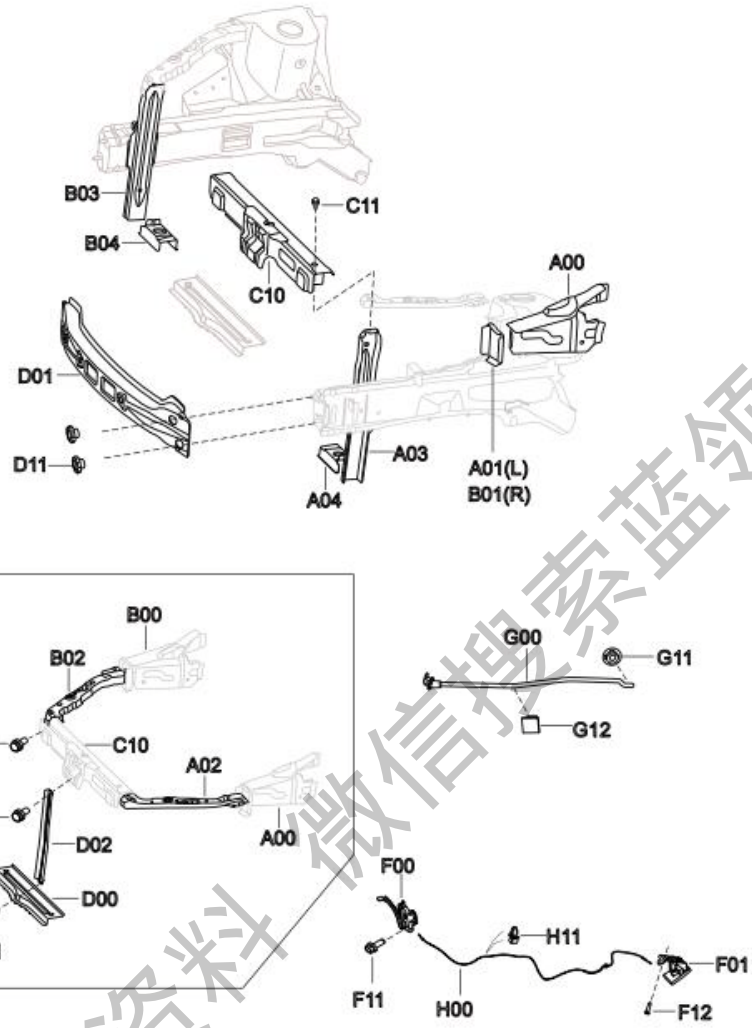

获取更多资料 微信 蓝领星球

标号	配件编号	配件名称	数量	备注
A00	128410274	侧立板内板总成-左	1	
A01	128410267	前轮罩前挡板-左	1	
A02	128410253	水箱上横梁边梁组件-左	1	
A03	128410280	大灯支撑板组件-左	1	
A04	128410283	散热器下安装支架-左	1	
B00	128410277	侧立板内板总成-右	1	
B01	128410270	前轮罩前挡板-右	1	
B02	128410260	水箱上横梁边梁组件-右	1	
B03	128410286	大灯支撑板组件-右	1	
B04	128410287	散热器下安装支架-右	1	
C10	128410210	水箱上横梁总成	1	2012 年度型
	E00011707	水箱上横梁总成		2013、2014 年度型
C11	900000043	六角法兰面螺栓	6	
D00	128410247	水箱下横梁总成	1	
D01	128410180	前保险杠防撞梁总成	1	
D02	128410222	机罩锁支柱总成	1	
D11	900000109	六角法兰面螺母	4	
F00	118402240	发动机盖锁体总成	1	
F01	118402260	发动机盖锁开启扣手	1	118402260_IY04
F11	900000049	六角法兰面螺栓	2	
F12	900000098	十字槽盘头自攻螺钉-C 型	2	
G00	118402231	发动机盖支撑杆	1	
G11	118402232	发动机盖支撑杆塑料套	1	
G12	118402233	发动机盖支撑杆固定卡子	1	
H00	118402250	发动机盖锁拉线总成	1	
H11	118402252	卡扣	5	

3.7 前围板

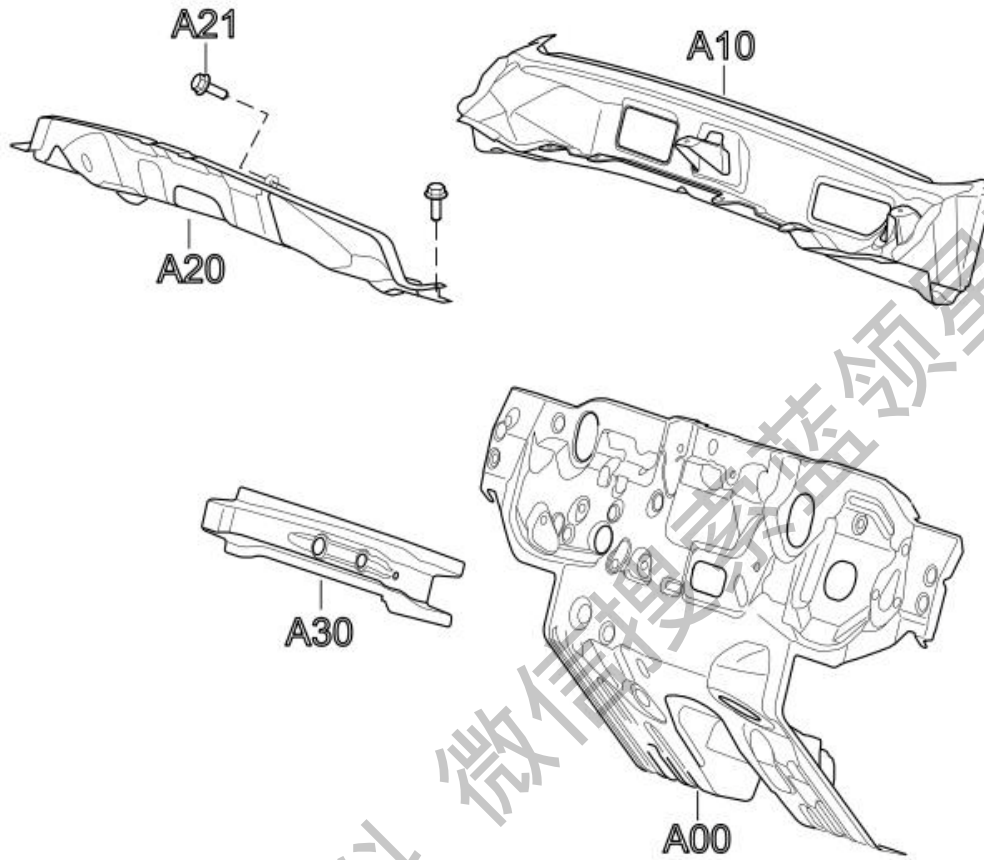

标号	配件编号	配件名称	数量	备注
A00	E115301300	前挡板总成 (MT)	1	
A00	E115301400	前挡板总成 (AT)	1	
A10	128410195	通风罩总成	1	
A20	115301020	通风罩前下板总成	1	涂黑漆
A21	900000044	六角法兰面螺栓	7	
A30	128410206	前挡板横梁组件	1	

3.8 前翼子板和挡泥板

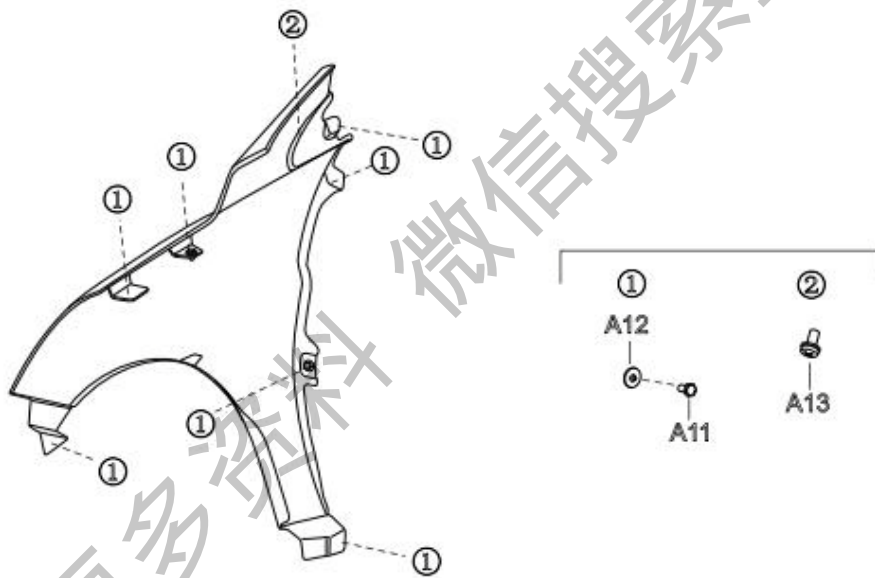
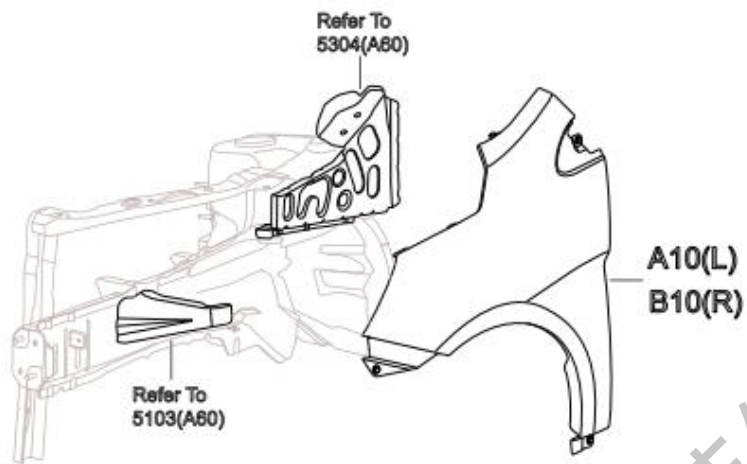

标号	配件编号	配件名称	数量	备注
A10	128410223	翼子板-左	1	
A11	900000021	六角头螺栓	14	
A12	900000139	大垫圈	14	
A13	900000085	十字槽盘头螺钉和平垫圈组合件	2	
B10	128410255	翼子板-右	1	

3.9 侧围外板

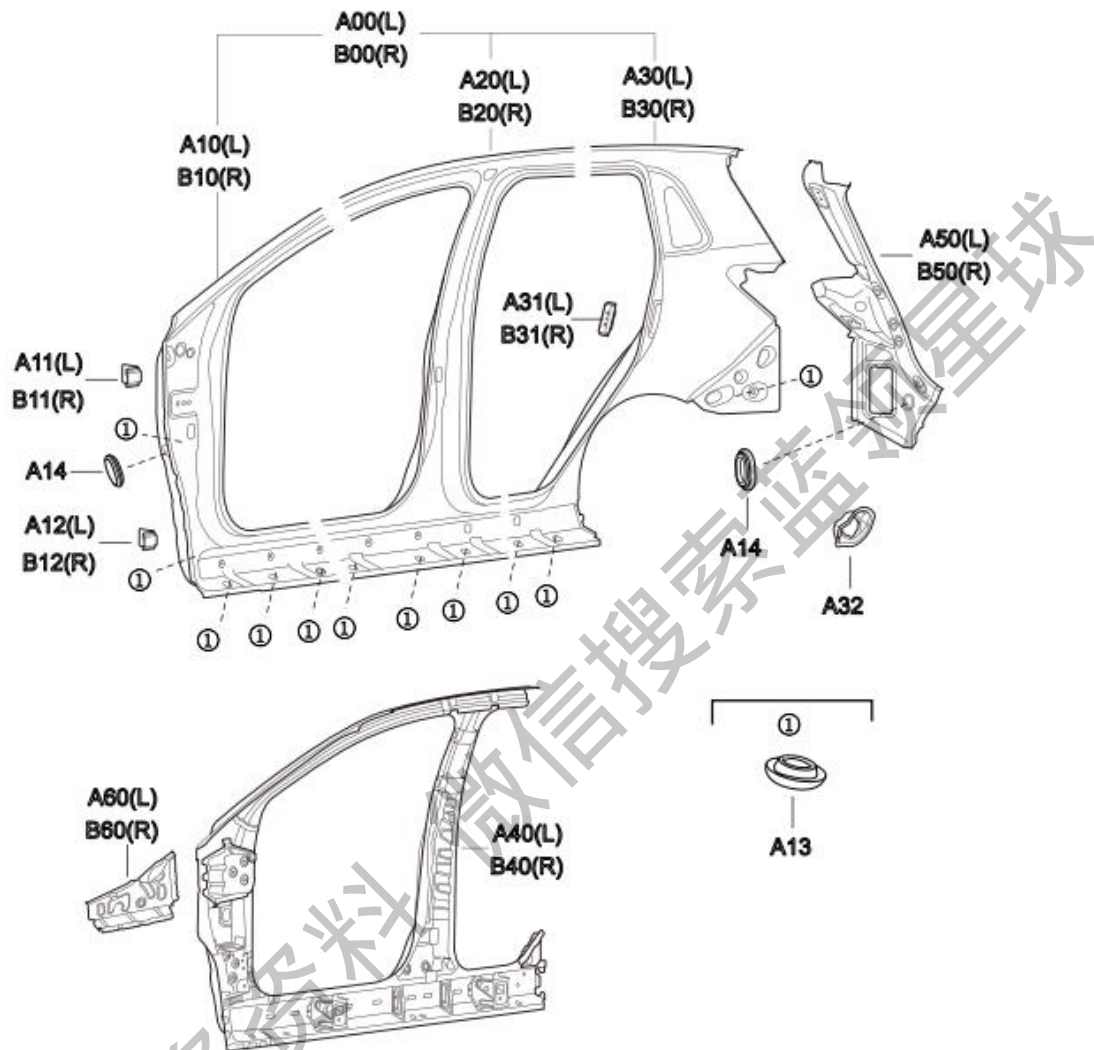

获取更多资料 微信搜索 索途星球

标号	配件编号	配件名称	数量	备注
A00	128410183	侧围外板-左	1	
A11	128410236	翼子板上支架组件	1	
A12	128410245	翼子板下支架组件	1	
A13	115000012	2#堵盖	24	5304A13 (22) , 5305A61 (4)
A14	115000021	10#堵盖	4	
A31	128410217	后门锁钩加强板总成	1	
A32	E115401033	加油口盒组件	1	
A40	128410196	侧围加强板总成-左	1	
A50	128410207	后侧外板总成-左	1	
A60	128410282	翼子板内板加强板-左	1	
B00	128410250	侧围外板-右	1	
B11	128410236	翼子板上支架组件	1	
B12	128410245	翼子板下支架组件	1	
B31	128410217	后门锁钩加强板总成	1	
B40	128410258	侧围加强板总成-右	1	
B50	128410264	后侧外板总成-右	1	
A60	128410282	翼子板内板加强板-左	1	
B60	128410285	翼子板内板加强板-右	1	

3.10 侧围内板及加强板

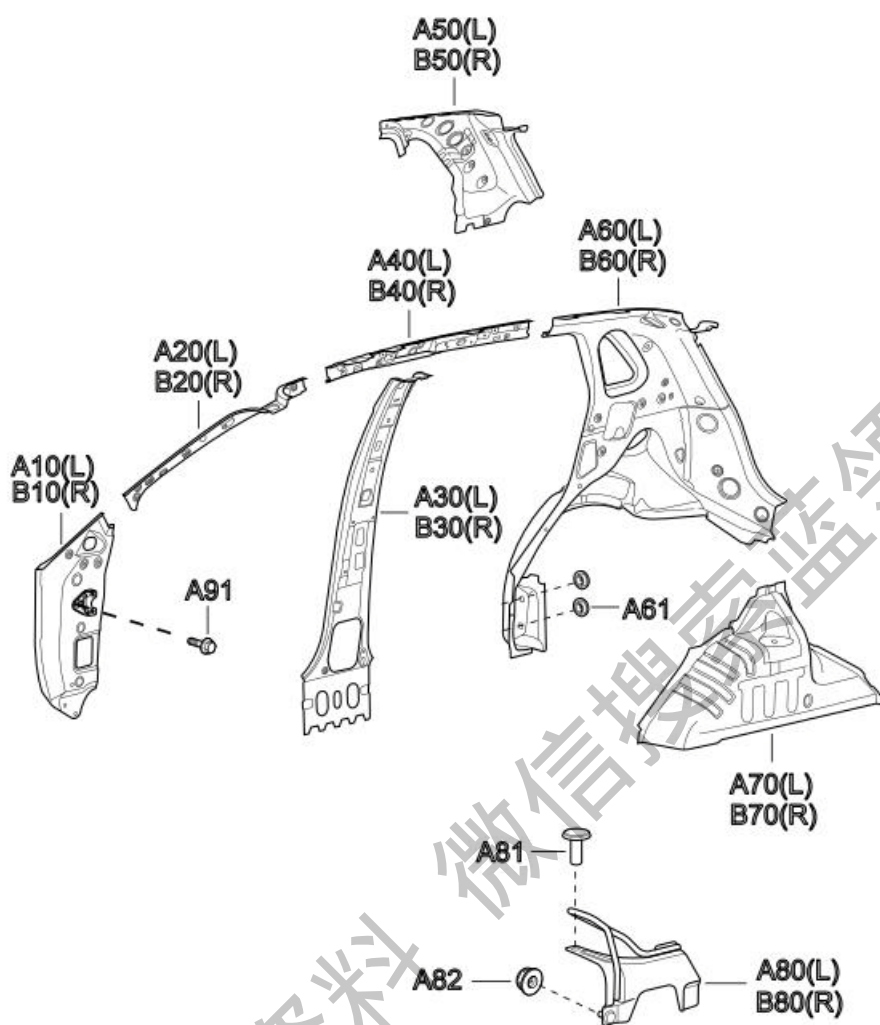

标号	配件编号	配件名称	数量	备注
A10	128410538	A 柱下内板总成-左	1	
A20	128410184	A 柱内板组件-左	1	
A30	128410218	B 柱内板总成-左	1	
A40	128410230	上边梁内板组件-左	1	
A50	128410251	C 柱加强板总成-左	1	
A60	E115401500	C 柱内板分总成-左	1	
A61	115000012	2#堵盖	4	5304A13 (22) ,5 305A61(4)
A70	128410246	后轮罩内板总成-左	1	
A80	128410288	后座椅安装挂钩总 成-左	1	
A81	900000050	六角法兰面螺栓	2	
A82	900000108	六角法兰面螺母	4	
A91	900000050	六角法兰面螺栓	6	
B10	128410539	A 柱下内板总成-右	1	
B20	128410257	A 柱内板组件-右	1	
B30	128410272	B 柱内板总成-右	1	
B40	128410276	上边梁内板组件-右	1	
B50	128410284	C 柱加强板总成-右	1	
B60	128410279	C 柱内板分总成-右	1	
B70	128410281	后轮罩内板总成-右	1	
B80	128410289	后座椅安装挂钩总 成-右	1	

3.11 顶盖及加强板

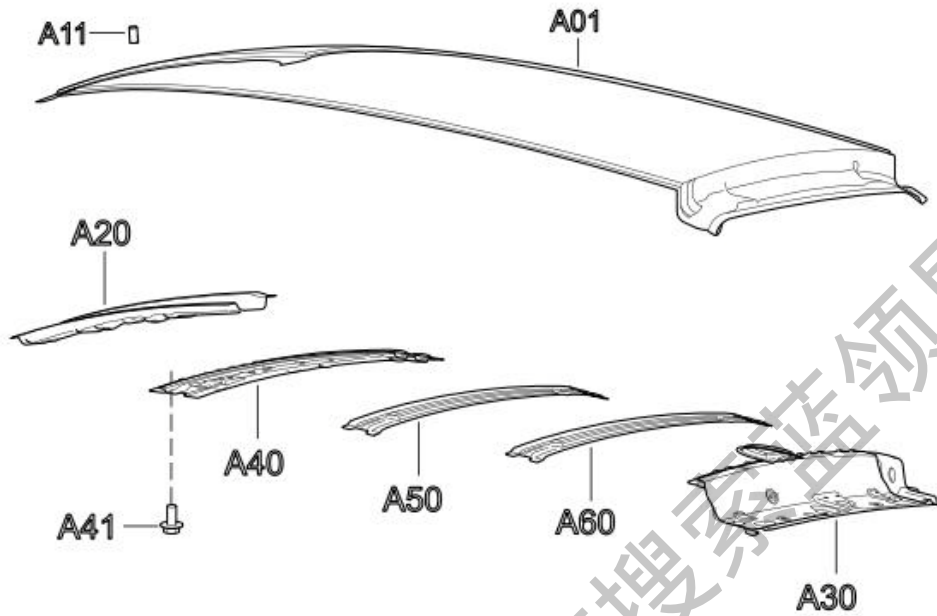

标号	配件编号	配件名称	数量	备注
A01	128410185	顶盖	1	
A11	115701105	定位销钉	4	
A20	128410266	前顶梁总成	1	
A30	128410273	后顶梁总成	1	
A40	128410231	顶盖中间弓形梁总成	1	
A41	900000043	六角法兰面螺栓	4	
A50	128410209	1#顶梁	1	
A60	128410219	2#顶梁	1	

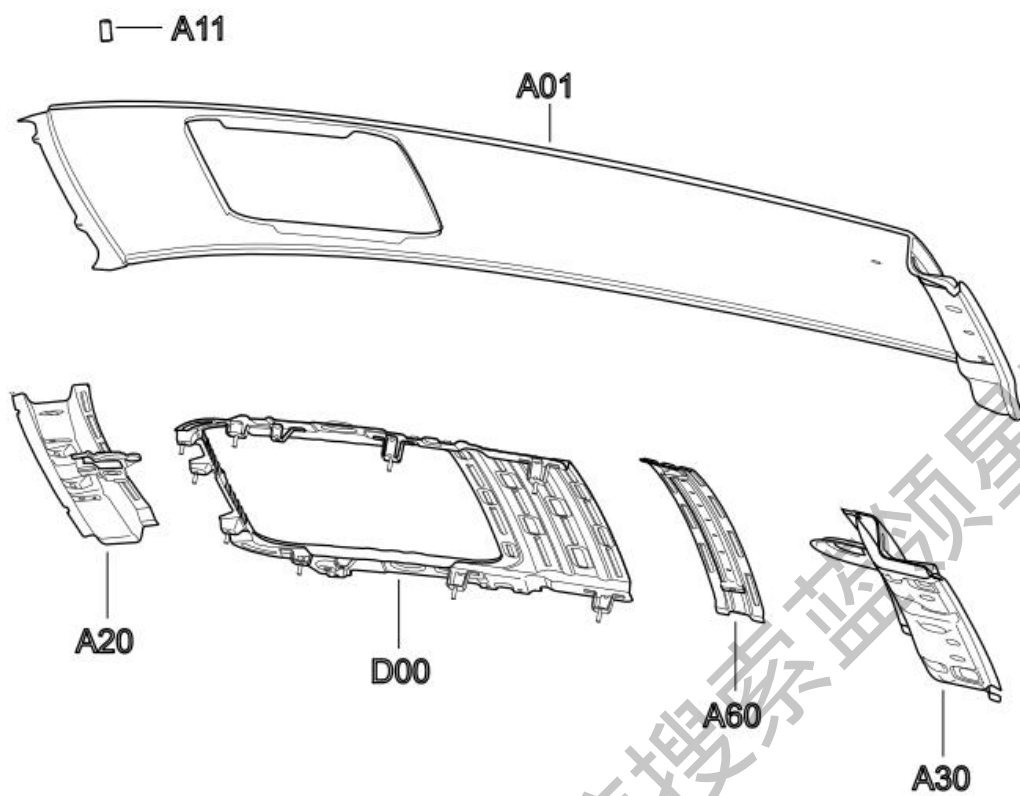

标号	配件编号	配件名称	数量	备注
A01	128410239	顶盖（天窗）	1	
A11	115701105	定位销钉	4	
A20	128410269	前顶梁总成（天窗）	1	
A30	128410273	后顶梁总成	1	
A41	900000043	六角法兰面螺栓	6	
A60	128410219	2#顶梁	1	
D00	128410259	天窗加强件总成	1	

3.12 后围板

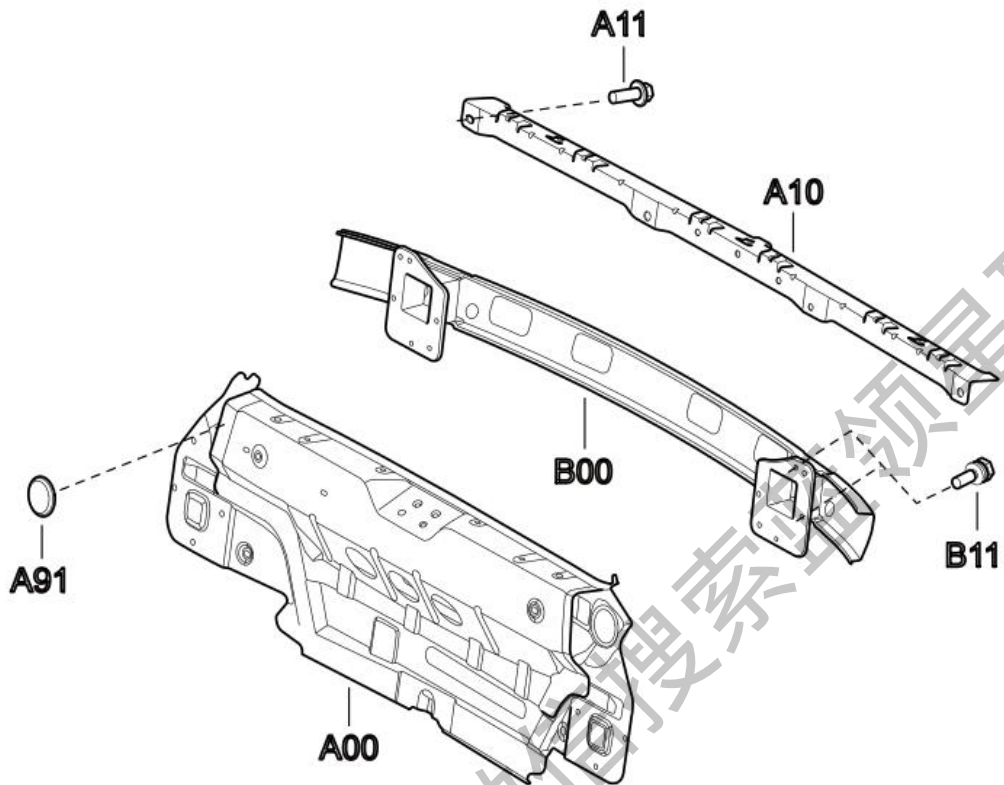

标号	配件编号	配件名称	数量	备注
A00	128410214	尾门槛总成	1	
A10	128410181	后保险杠上支架	1	
A11	900000044	六角法兰面螺栓	4	
A91	115000019	9#堵盖	2	
B00	128410193	后保险杠防撞梁总成	1	
B11	900000015	六角头螺栓、弹簧垫圈和平垫圈组合件	8	

3.13 发动机盖板及铰链

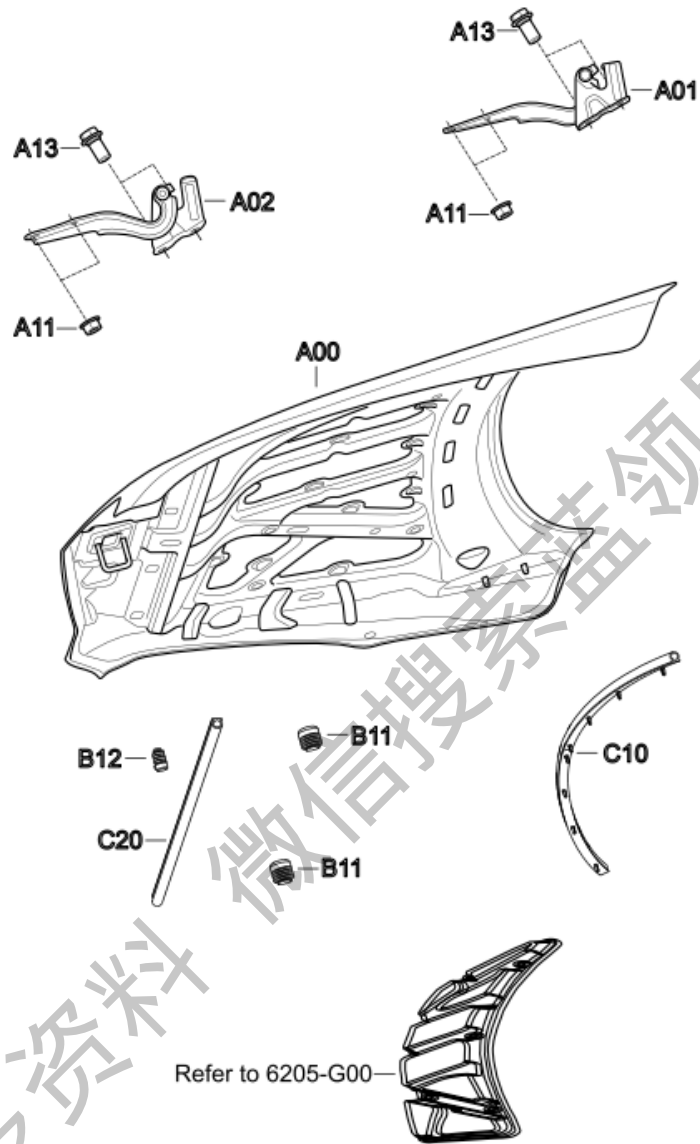

标号	配件编号	配件名称	数量	备注
A00	128410234	发动机盖钣金焊接总成	1	
A01	128410190	发动机盖铰链总成-左	1	
A02	128410200	发动机盖铰链总成-右	1	
A13	118402301	六角法兰面螺栓 M8X18	4	
A13	Q1860612F31	六角法兰面螺栓-加大系列	2	
B11	118402203	发动机盖缓冲块	2	
B12	118402201	发动机盖中间缓冲块	1	
C10	118402220	发动机盖后端密封条总成	1	
C20	118402210	发动机盖前端密封条总成	1	

获取更多资料 微信搜索 蓝领星球

3.14 前车门板及铰链

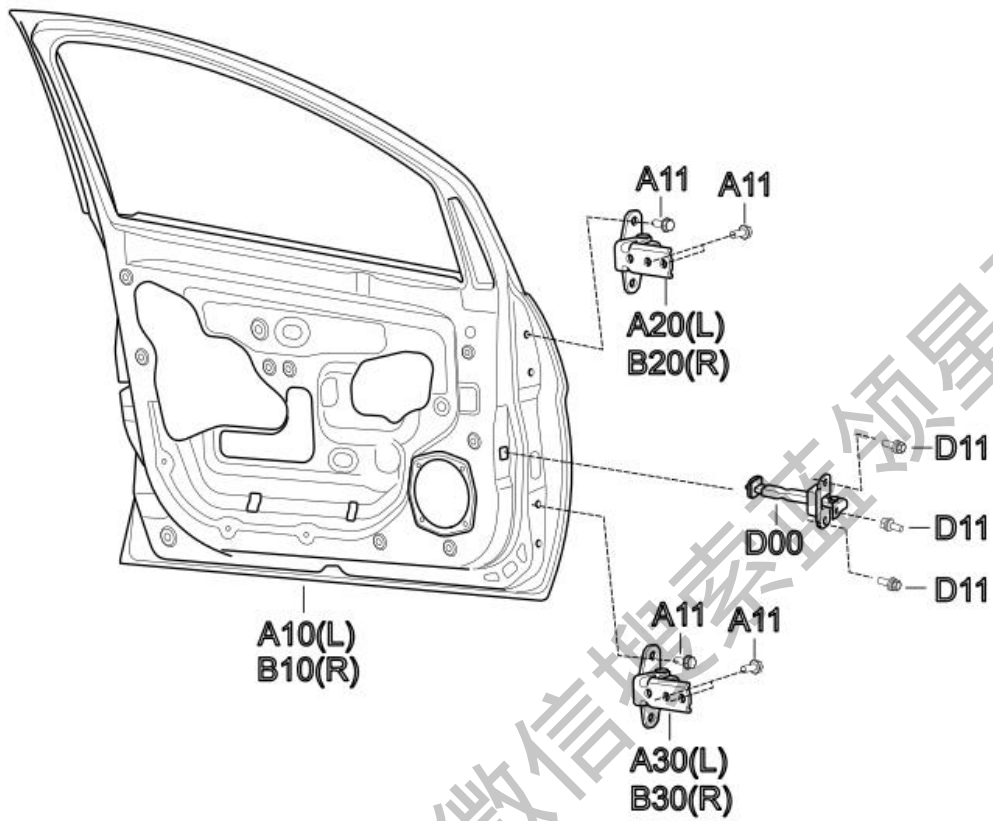

标号	配件编号	配件名称	数量	备注
A10	128410220	前门钣金焊接总成-左	1	
A11	900000050	六角法兰面螺栓	16	
A20	128410186	前门上铰链组件-左	1	
A30	128410198	前门下铰链组件-左	1	
B10	128410232	前门钣金焊接总成-右	1	
B20	128410186	前门上铰链组件-右	1	
B30	128410198	前门下铰链组件-右	1	
D00	118404174	前门限位器	2	旧状态 116109100
D11	900000015	六角头螺栓、弹簧垫圈 和平垫圈组合件	6	

3.15 后车门板及铰链

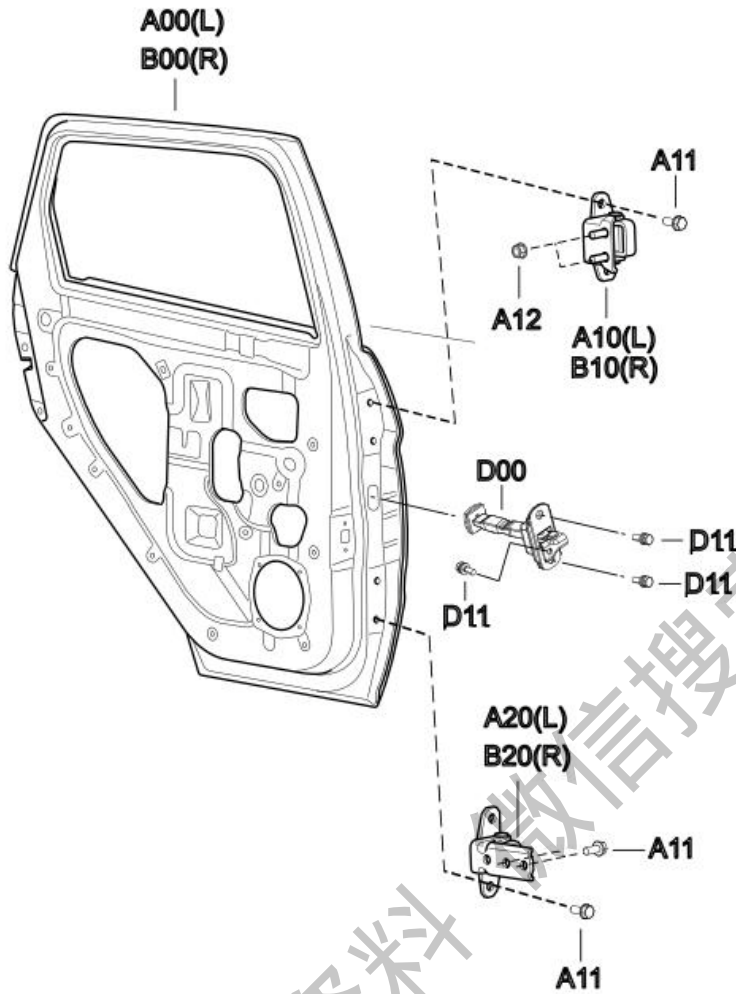

标号	配件编号	配件名称	数量	备注
A00	128410233	后门钣金焊接总成-左	1	
A10	128410187	后门上铰链组件-左	1	
A11	900000050	六角法兰面螺栓	12	
A12	900000108	六角法兰面螺母	4	
B00	128410252	后门钣金焊接总成-右	1	
B10	128410240	后门上铰链总成-右	1	
D00	118404173	后门限位器	2	旧状态 116209100
E11	900000015	六角头螺栓、弹簧垫圈和平垫圈组合件	6	

3.16 背门板及铰链

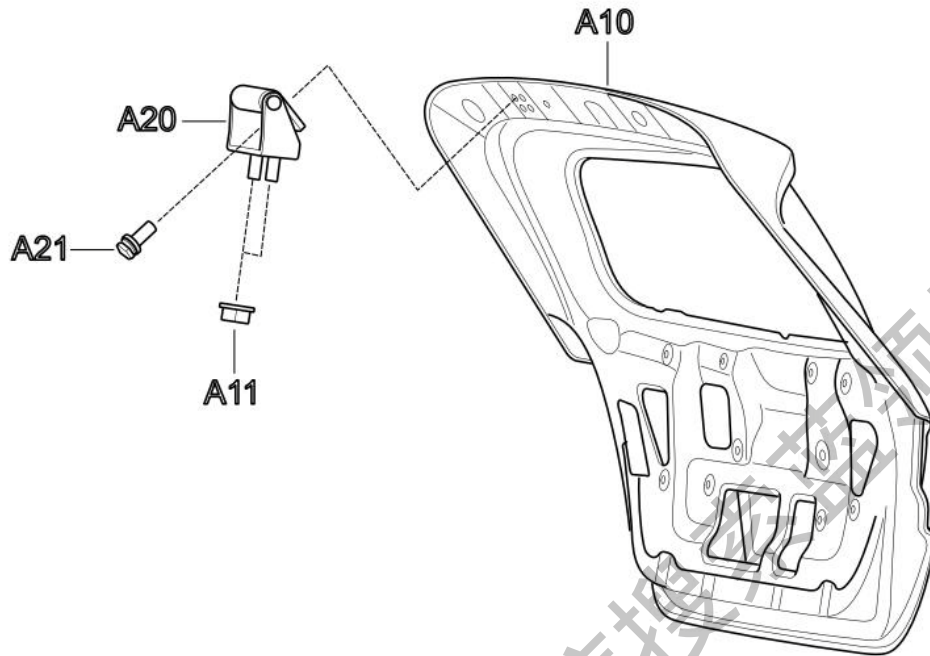

标号	配件编号	配件名称	数量	备注
A10	128410221	背门钣金焊接总成	1	
A11	900000108	六角法兰面螺母	4	
A20	128410188	背门铰链组件	2	
A21	900000016	六角头螺栓、弹簧垫圈 和平垫圈组合件	4	镀彩锌

4 车身及饰件

4.1 前保险杠及保险杠支架

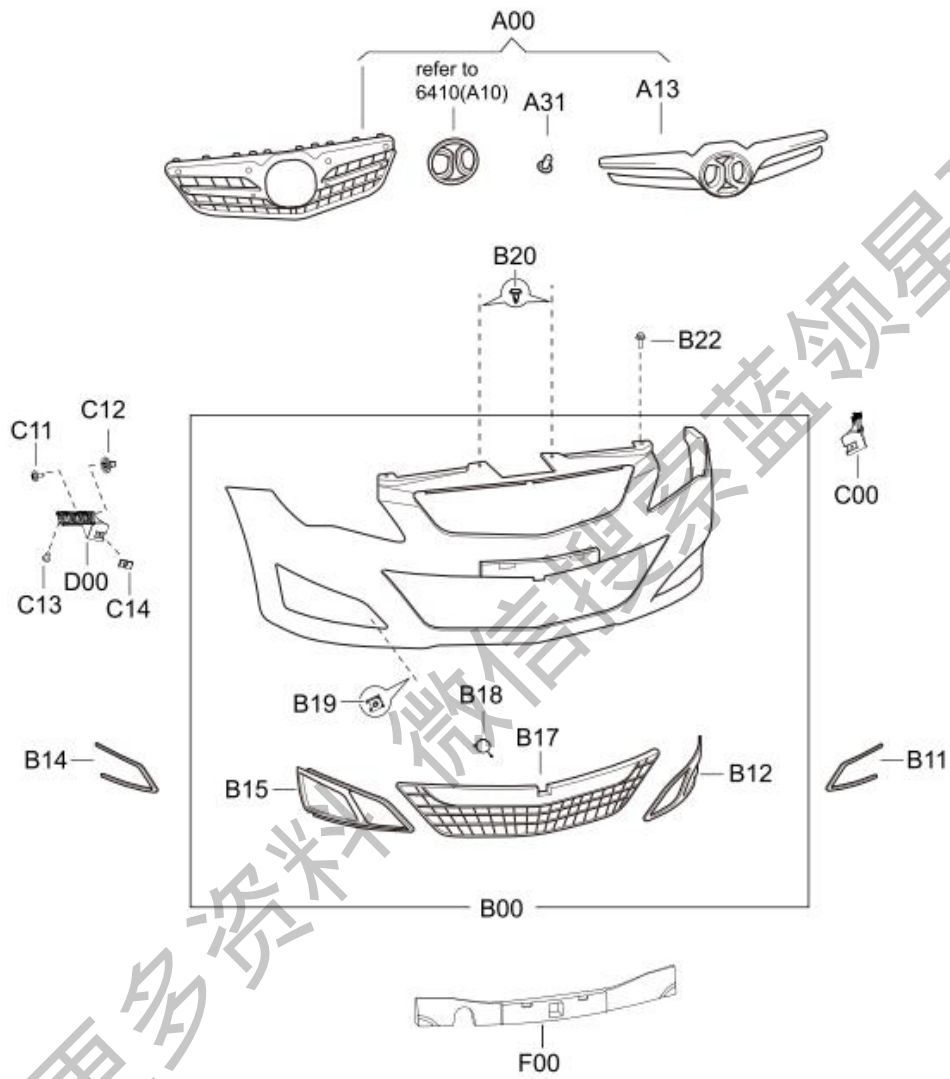

标号	配件编号	配件名称	数量	备注
A00	112803100	前格栅总成	1	2012 年度型
	E00011575	前格栅总成	1	2013、2014 年度型
A13	118403512	前格栅装饰条总成	1	
A31	Q2734213	十字槽大半圆头自攻螺钉	8	
B00	128410324	前保险杠总成	1	
B00	128410325	前保险杠总成（带雾灯）	1	
B11	118403514	雾灯装饰罩装饰条-左	1	
B12	112803023	雾灯装饰罩-左	1	
B14	118403516	雾灯装饰罩装饰条-右	1	
B15	112803024	雾灯装饰罩-右	1	
B17	112803027	中格栅	1	
B18	128410327	牵引钩盖	1	
B19	112803053	簧片螺母	6	
B20	112803051	子母扣	2	
B22	910000049	六角头螺栓、弹簧垫圈和平垫圈组合件	3	垫圈外径 Φ 18mm (标准件平垫圈 Φ 12)
C00	112803041	前保保持架-左	1	
C11	900000194	十字槽盘头自攻螺钉和大垫圈组合件	6	
C12	112803052	塑料螺母座	6	
C13	900000196	十字槽大半圆头自攻螺钉	2	
C14	900000104	B 型板簧螺母	4	镀彩锌
D00	112803042	前保保持架-右	1	
F00	112803061	前保缓冲块	1	

4.2 后保险杠及支架

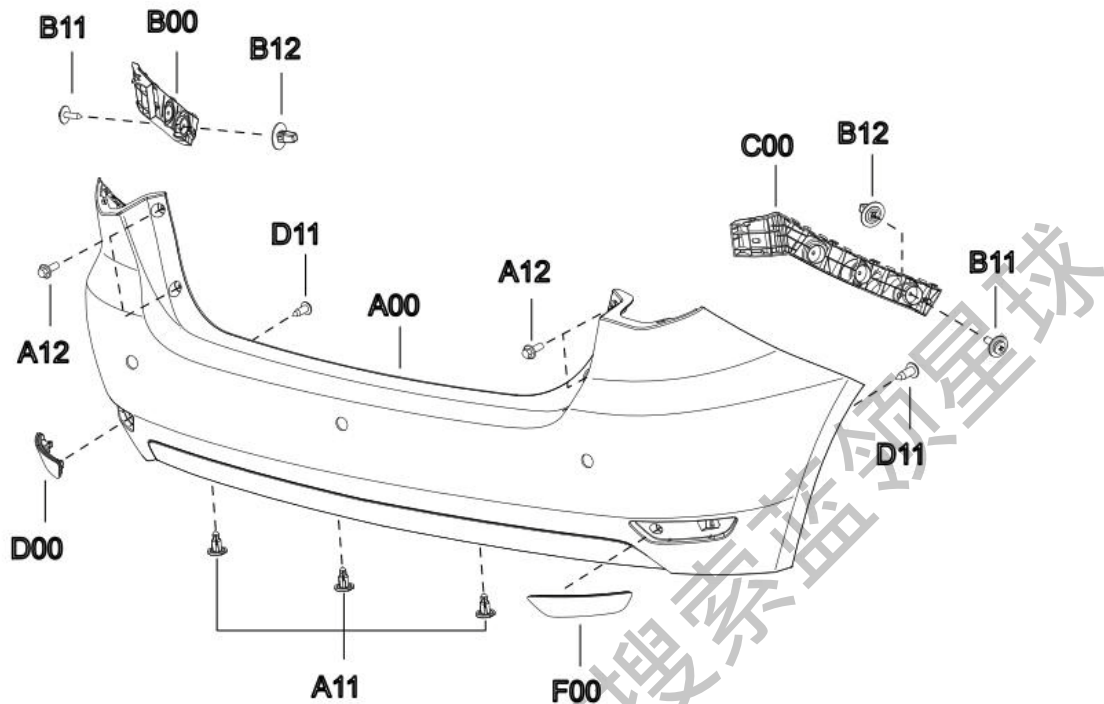

标号	配件编号	配件名称	数量	备注
A00	128410332	后保险杠面板（带倒车雷达）	1	
A00	128410316	后保险杠面板	1	
A11	112803051	子母扣	3	
A12	900000192	六角法兰面螺母-加大系列	4	
B00	112804013	后保保持架-左	1	
B11	900000194	十字槽盘头自攻螺钉和大垫圈 组合件	8	
B12	112803052	塑料螺母座	8	
C00	112804014	后保保持架-右	1	
D00	114135010	左后反射器总成	1	
D11	900000094	十字槽盘头自攻螺钉	4	
F00	114135020	右后反射器总成	1	

4.3 前风挡玻璃及嵌条

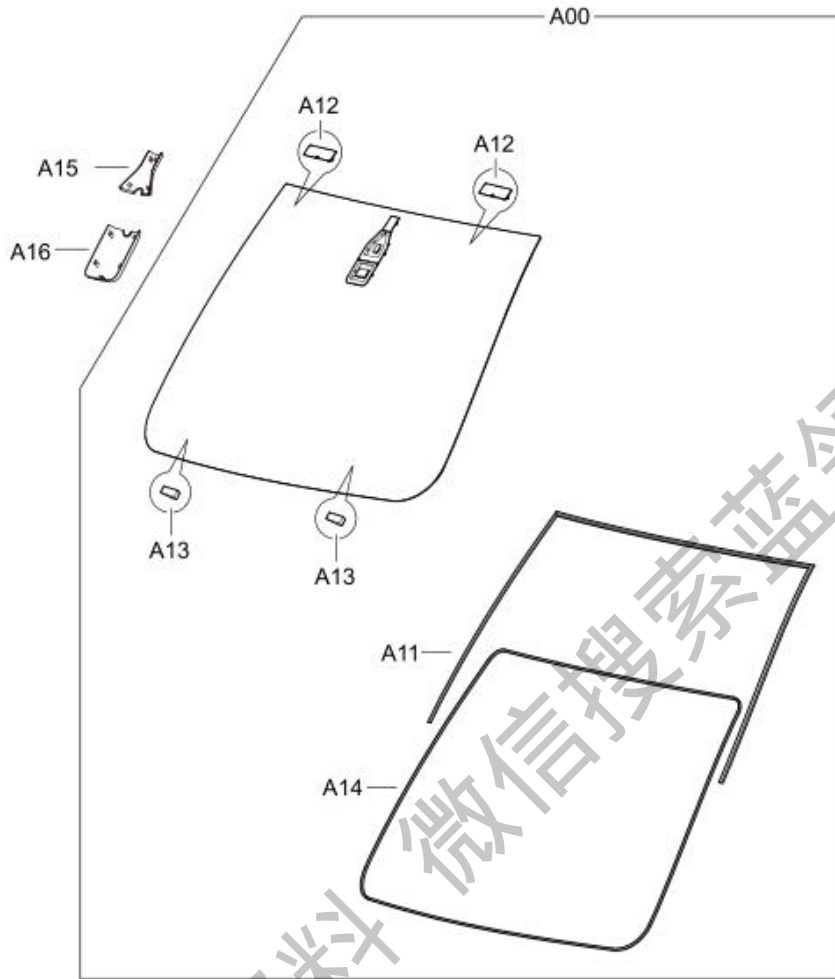

标号	配件编号	配件名称	数量	备注
A00	115206020	前挡风玻璃总成（带雨量传感器）	1	
A00	115206010	前挡风玻璃总成（不带雨量传感器）	1	
A11	115206012	前风窗饰条	1	
A12	115206013	玻璃上止动块	2	
A13	115206015	玻璃下限位块	2	
A14	115206014	前风窗玻璃阻胶条	1	
A15	118201011	雨量传感器护罩-上	1	
A16	118201012	雨量传感器护罩-下	1	

4.4 后风挡玻璃及嵌条

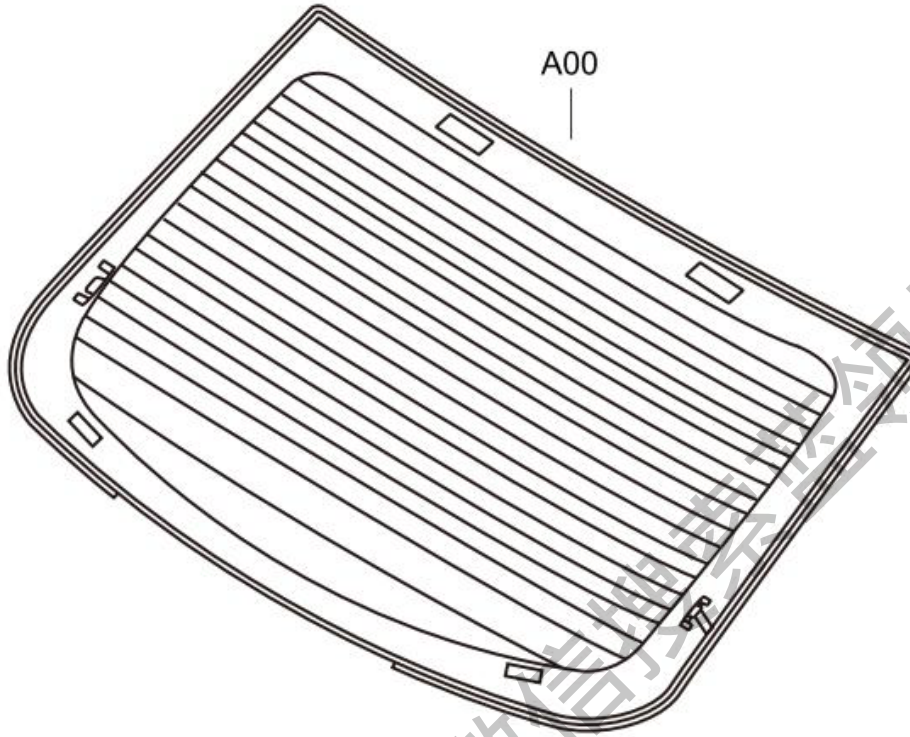

标号	配件编号	配件名称	数量	备注
A00	1100005641	后风窗玻璃总成	1	

4.5 前围盖板

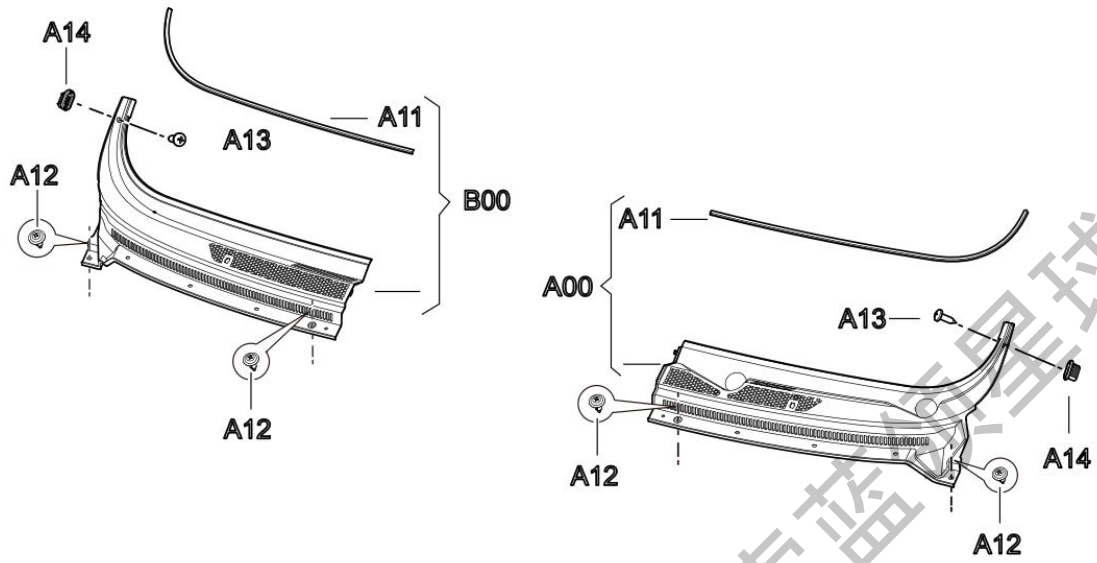

标号	配件编号	配件名称	数量	备注
A00	115302010	空气式盖板总成-左	1	
A11	115302013	空气式盖板密封条	2	
A12	115302015	子母扣	4	
A13	900000015	十字槽盘头自攻螺钉	2	
A14	115302016	塑料螺母座	2	
B00	115302020	空气式盖板总成-右	1	

4.6 车身内饰件

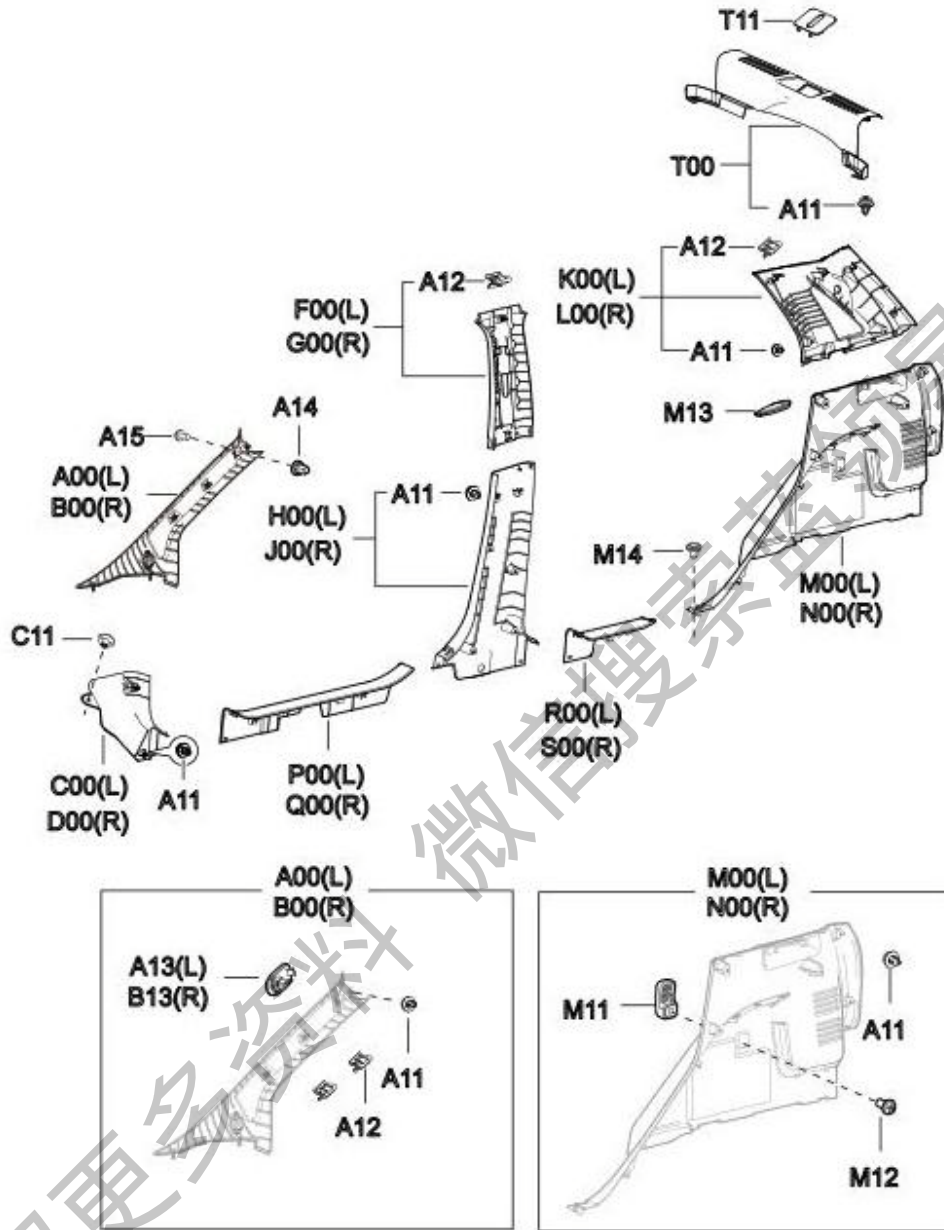

编号	配件编号	配件名称	数量	备注
A00	115402310	A 柱饰板总成（带高音喇叭）-左	1	115402310_IY04
A00	115402510	A 柱饰板总成（高音喇叭+气帘标识）-左	1	
A11	115402113	塑料卡扣	38	
A12	115402121	金属卡扣	14	
A13	115402313	气帘标识护盖（无字）-左	1	
A14	112803052	塑料螺母座	2	
A15	900000202	十字槽盘头自攻螺钉和平垫圈组合件	2	
B00	115402320	A 柱饰板总成（带高音喇叭）-右	1	115402320_IY04
B00	115402520	A 柱饰板总成（高音喇叭+气帘标识）-右	1	
B13	115402314	气帘标识护盖（无字）-右	1	
C00	115402130	A 柱下饰板总成-左	1	115402130_IY04
C11	115402135	塑料螺母座	2	
D00	115402140	A 柱下饰板总成-右	1	115402140_IY04
F00	115402150	B 柱上饰板总成-左	1	115402150_IY04
G00	115402160	B 柱上饰板总成-右	1	115402160_IY04
H00	115402170	B 柱下饰板总成-左	1	115402170_IY04
J00	115402180	B 柱下饰板总成-右	1	115402180_IY04
K00	115402210	C 柱下饰板总成-左	1	115402210_IY04
L00	115402220	C 柱下饰板总成-右	1	115402220_IY04
M00	115402230	轮罩饰板总成-左	1	115402230_IY04
M11	115402247	后行李箱方便挂钩	2	
M12	900000206	十字槽盘头自攻螺钉	2	
M13	115402245	座椅锁钩护盖	2	115402245_IY04
M14	115402114	子母扣	6	
N00	115402240	轮罩饰板总成-右	1	115402240_IY04

P00	115140010	前门踏板-左	1	115140010_IY04
Q00	115140020	前门踏板-右	1	115140020_IY04
R00	115150010	后门踏板-左	1	115150010_IY04
S00	115150020	后门踏板-右	1	115150020_IY04
T00	115160010	背门踏板总成	1	115160010_IY04
T11	115160013	锁盖	1	115160013_IY04

获取更多资料 微信搜索蓝领星球

4.7 仪表板及杂物箱

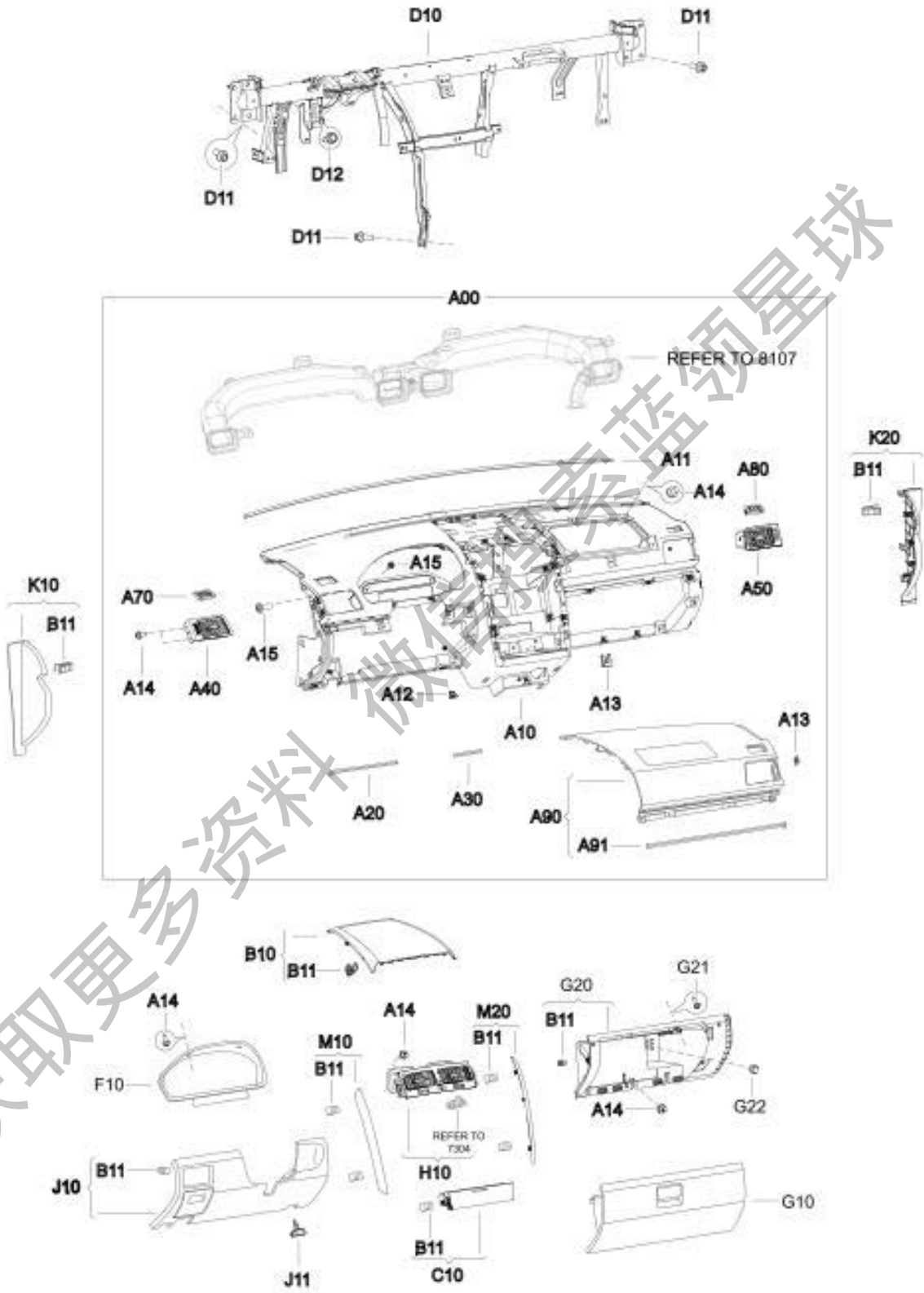

编号	配件编号	配件名称	数量	备注
A00	115306010	仪表板总成	1	2012, 2013 年度型
A00	118403873	仪表板总成	1	2014 年度型
A10	115306110	仪表板本体总成	1	
A11	115306115	海绵条（风挡玻璃）	1	
A12	115306117	楔型卡母	2	
A13	115306116	簧片螺母	33	
A14	900000188	十字槽盘头自攻螺钉和平垫圈组合件	30	
A15	900000197	十字槽盘头螺钉, 弹簧垫圈和平垫圈组合件	10	
A20	115306161	仪表板腰线亮条 1-左	1	
A30	115306163	仪表板腰线亮条 2-左	1	
A40	115306100	侧出风口总成-左	1	
A50	115306200	侧出风口总成-右	1	
A70	115306300	除霜口盖总成-左	1	
A80	115306400	除霜口盖总成-右	1	
A90	115306120	PAB 盖板总成	1	
A91	115306164	仪表板腰线亮条-右	1	
B10	115306030	仪表板上盖板总成	1	
B11	115306106	塑料卡扣	26	
C10	115306540	中间小杂物盒总成	1	
D10	115306710	仪表板横梁总成	1	
D11	900000198	六角法兰面承面带齿螺栓	7	
D12	900000209	六角法兰面承面带齿螺栓	1	
F10	115306020	组合仪表罩总成	1	
G10	115306240	手套箱总成	1	115306240_IY04

G20	115306250	手套箱内衬板总成	1	115306250_IY04
G21	900000202	十字槽盘头自攻螺钉和 平垫圈组合件	2	
G22	900000200	六角法兰面螺栓	1	
H10	115306150	中央出风口总成	1	
J10	115306060	仪表板左下装饰板总成	1	115306060_IY04
J11	115306067	固定选扣	2	115306067_IY04
K10	115306070	侧盖板总成-左	1	
K20	115306080	侧盖板总成-右	1	
M10	115306350	仪表板中控亮条总成-左	1	
M20	115306360	仪表板中控亮条总成-右	1	

4.8 控制台及支座

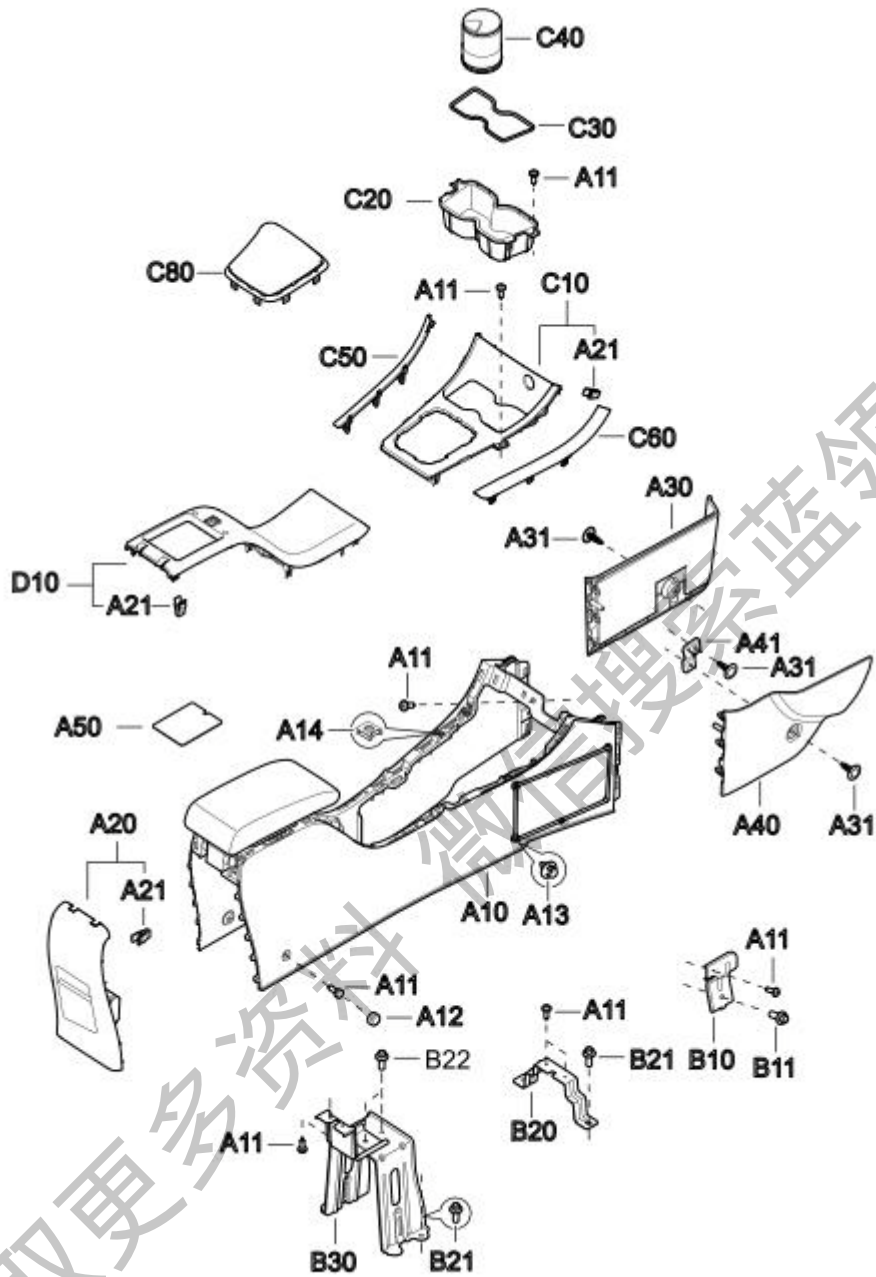

标号	配件编号	配件名称	数量	备注
A10	115305010	副仪表板骨架总成	1	115305010_IY04
A11	900000202	十字槽盘头自攻螺钉和平垫圈组合件	13	
A12	115305027	螺钉盖	2	
A13	115305019	网兜用卡扣	5	
A14	115306116	簧片螺母	2	
A20	115305060	副仪表板后面板总成	1	115305060_IY04
A21	115306106	塑料卡扣	14	
A30	115305130	副仪表板前挡板总成-左	1	2012,2013 年度型
A30	115305131_IY04	副仪表板前挡板-左	1	2014 年度型
A31	115305029	子母扣	3	
A40	115305140	副仪表板前挡板总成-右	1	2012,2013 年度型
A40	115305132_IY04	副仪表板前挡板-右	1	2014 年度型
A41	115305028	副仪表板前挡板安装支架	1	
A50	115305017	肘靠杂物盒防滑垫	1	
B10	115305081	副仪表板前安装支架	1	
B11	900000251	六角法兰面承面带齿螺栓	1	
B20	115305082	副仪表板中安装支架	1	
B21	900000209	六角法兰面承面带齿螺栓	4	
B22	911000002	十字槽凹穴六角头螺栓和平垫圈组合件	2	
B30	115305110	副仪表板后安装支架总成	1	
C10	115305020	换挡盖板总成	1	115305020_IY04
C20	115305022	前杯托	1	115305022_IY04
C30	115305016	杯托衬垫	1	
C40	118203100	前烟灰盒组件	1	
C50	115305014	副仪表板装饰亮条-左	1	
C60	115305015	副仪表板装饰亮条-右	1	
C80	115305030	换挡护套总成	1	
D10	115305040	手刹盖板总成	1	115305040_IY04

4.9 车顶内饰及消声垫

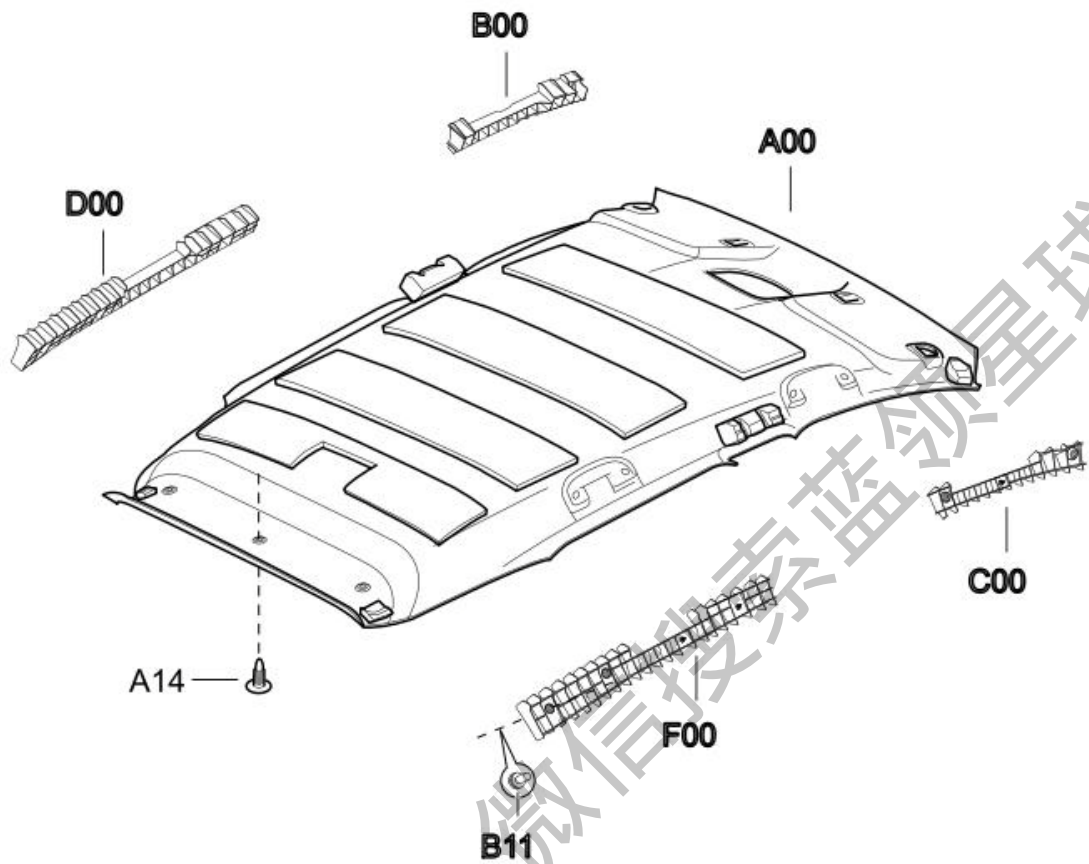

标号	配件编号	配件名称	数量	备注
A00	117020010	顶蓬总成	1	
A14	117020014	卡扣	3	
B00	118200111	前侧碰缓冲块-左	1	
B11	900000208	十字槽盘头螺钉和平垫圈组合件	8	
C00	118200112	前侧碰缓冲块-右	1	
D00	118200113	后侧碰缓冲块-左	1	
F00	118200114	后侧碰缓冲块-右	1	

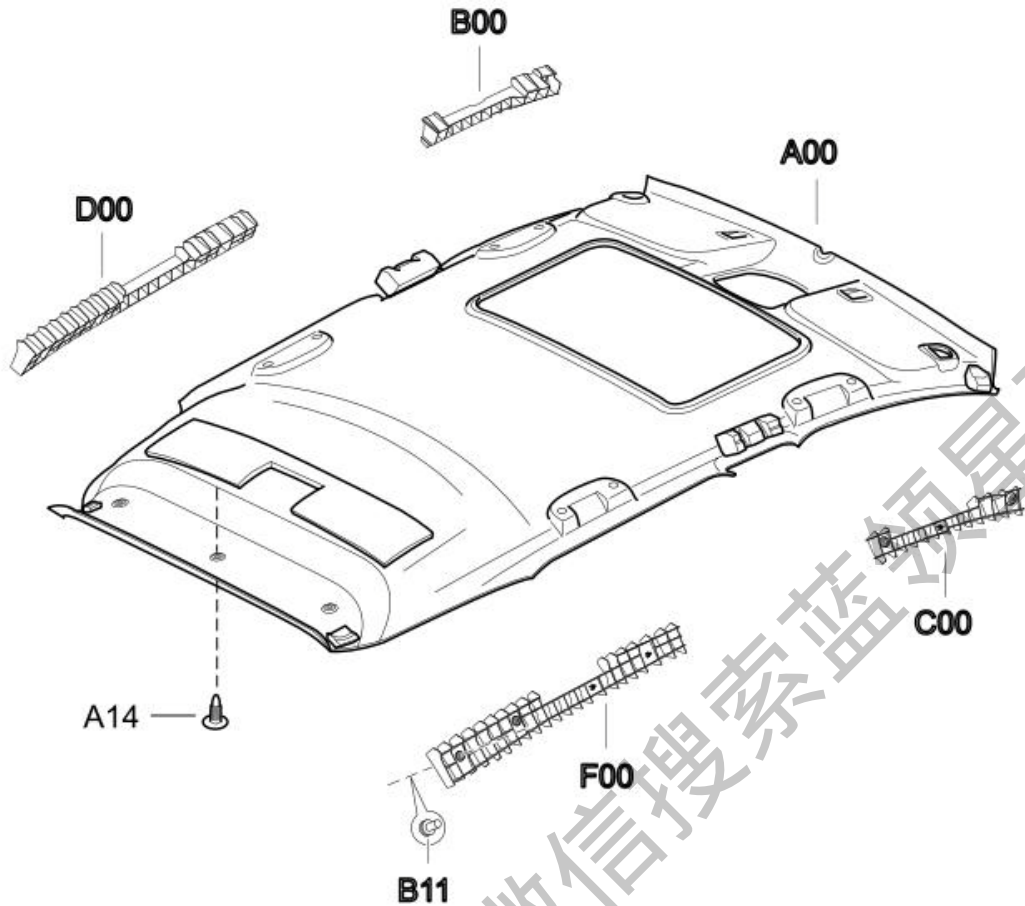

标号	配件编号	配件名称	数量	备注
A00	117020020	顶蓬总成（带天窗）	1	117020020_IY04
A14	117020014	卡扣	3	
B00	118200111	前侧碰缓冲块-左	1	
B11	900000208	十字槽盘头螺钉和平垫圈组合件	8	
C00	118200112	前侧碰缓冲块-右	1	
D00	118200113	后侧碰缓冲块-左	1	
F00	118200114	后侧碰缓冲块-右	1	

4.10 地板衬及地毯

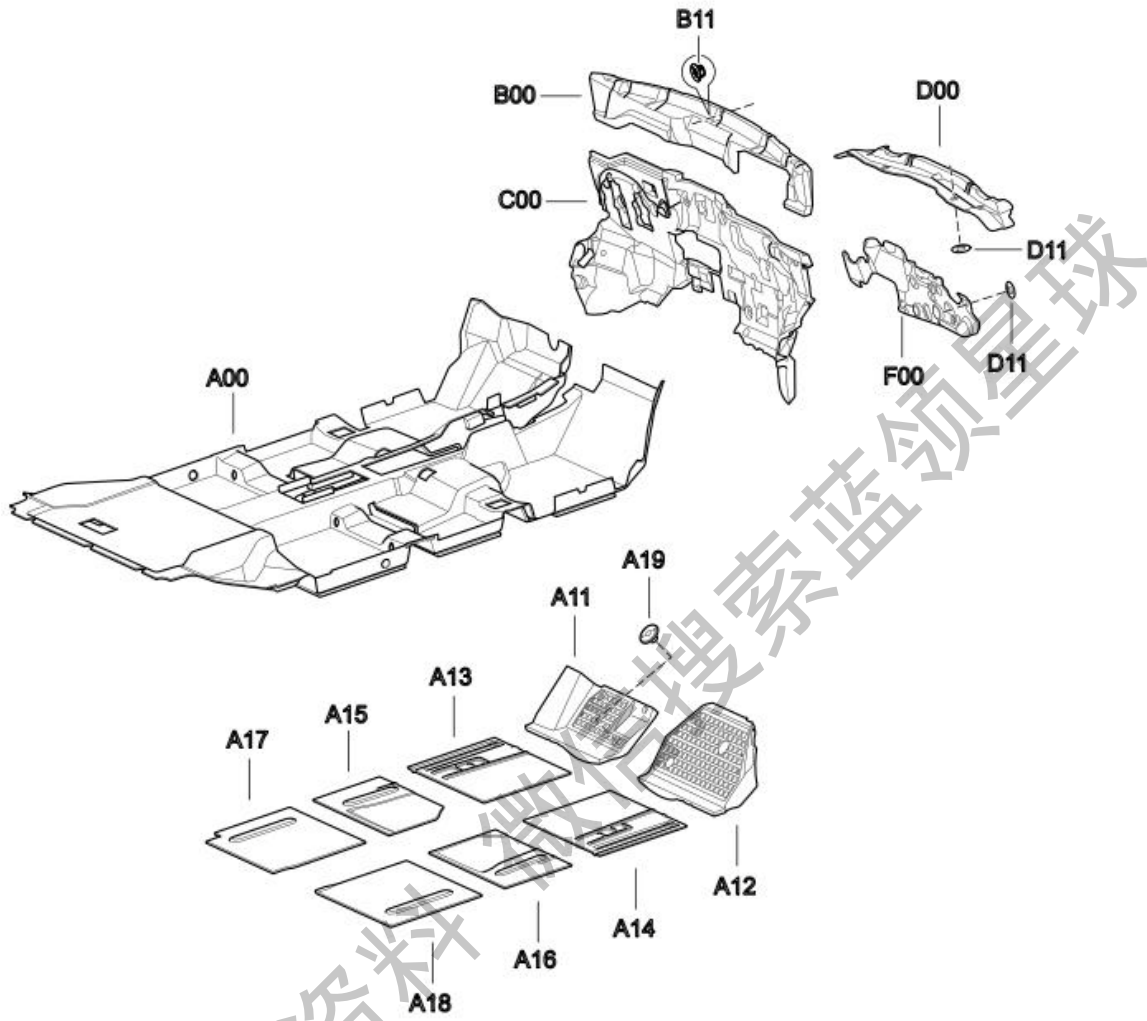

标号	配件编号	配件名称	数量	备注
A00	115109010	地毯总成	1	
A11	115109171	发泡-左	21	
A12	115109172	发泡-右	1	
A13	115109163	半固化粘	1	
A14	115109164	半固化粘	1	
A15	115109165	半固化粘	1	
A16	115109166	半固化粘	1	
A17	115109167	半固化粘	1	
A18	115109168	半固化粘	1	
A19	115402135	塑料螺母座	9	
B00	115302021	前围上垫	1	
B11	115531023	塑料螺母座	6	
C00	115302032	前围下垫	1	
D00	115531011	发动机室隔热垫-上	1	
D1	115302022	塑料卡扣	5	
F00	115531012	发动机室隔热垫-下	1	

4.11 前门内饰板及玻璃

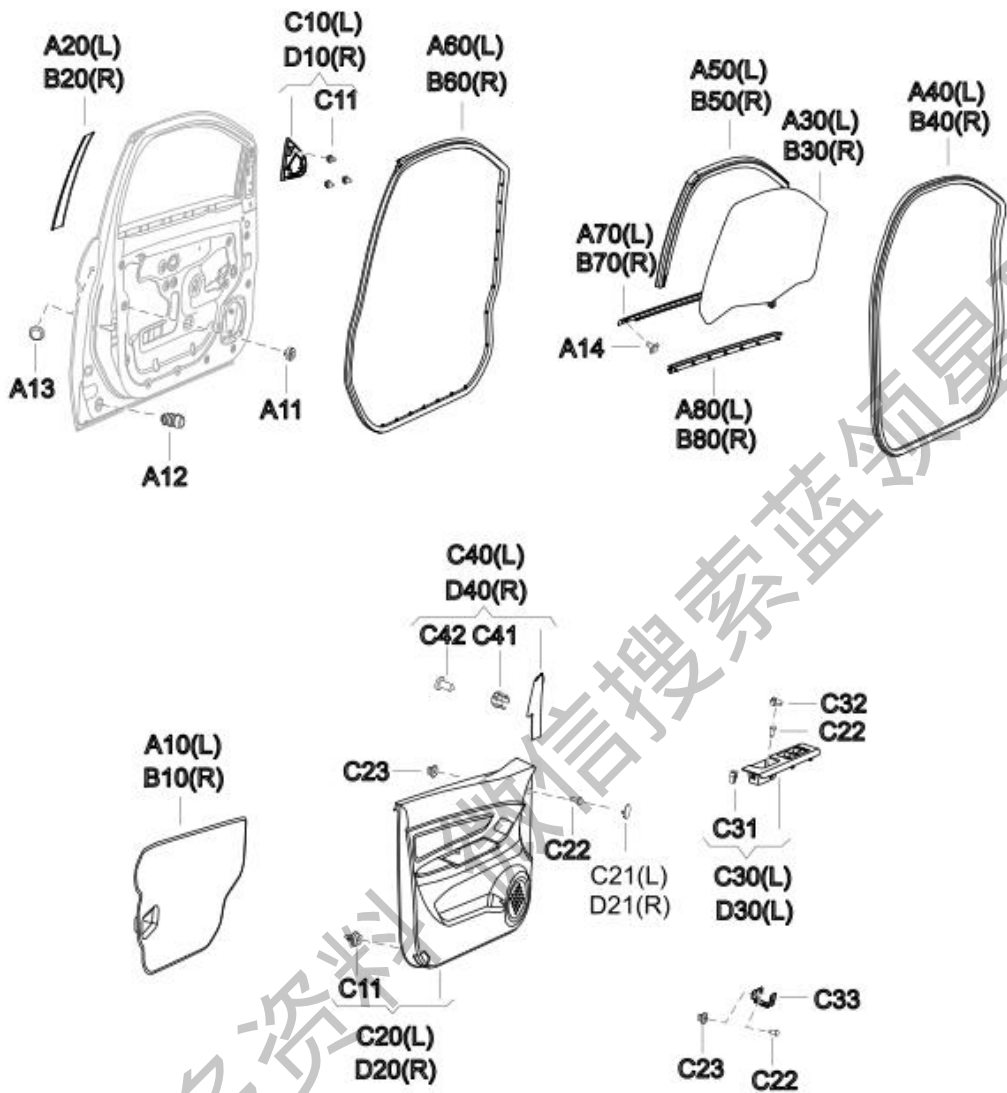

获取更多资料 请登录 蓝球网

标号	配件编号	配件名称	数量	备注
A10	116100023	前门防水膜-左	1	
A11	116100011	前门上缓冲块	2	
A12	116100013	前门下缓冲块	2	
A13	116100017	堵盖	2	
A14	900000352	十字槽盘头自攻螺钉和大垫圈组合件	2	
A20	116100021	前门 B 柱贴膜-左	1	
A30	116103101	前门玻璃-左	1	
A40	116107011	前门框密封条-左	1	
A50	116107013	前门玻璃密封条-左	1	
A60	116107110	前门主密封条总成-左	1	
A70	116107015	前门外水切-左	1	
A80	116107017	前门内水切-左	1	
B10	116100024	前门防水膜-右	1	
B20	116100022	前门 B 柱贴膜-右	1	
B30	116103102	前门玻璃-右	1	
B40	116107012	前门框密封条-右	1	
B50	116107014	前门玻璃密封条-右	1	
B60	116107120	前门主密封条总成-右	1	
B70	116107016	前门外水切-右	1	
B80	116107018	前门内水切-右	1	
C10	115406010	前三角窗护盖总成-左	1	
C11	115402113	塑料卡扣	24	

C20	116102010	前门饰板总成带塑料卡扣-左	1	
C21	116102017	螺钉盖	1	
C22	900000098	十字槽盘头自攻螺钉	8	
C23	115402237	塑料螺母座	6	
C30	116102030	开关面板总成-左	1	116102030_IY04
C31	115306106	塑料卡扣	2	
C32	116102015	螺钉盖	2	
C33	116102013	开关面板支架	2	
C40	118202070	外后视镜内护板总成-左	1	
C41	118202073	金属卡子	4	
C42	900000313	十字槽盘头自攻螺钉	4	
D10	115406020	前三角窗护盖总成-右	1	
D20	116102020	前门饰板总成带塑料卡扣-右	1	
D21	116102018	螺钉盖	1	
D30	116102040	开关面板总成-右	1	116102040_IY04
D40	118202080	外后视镜内护板总成-右	1	

4.12 前门玻璃升降机构及铰链

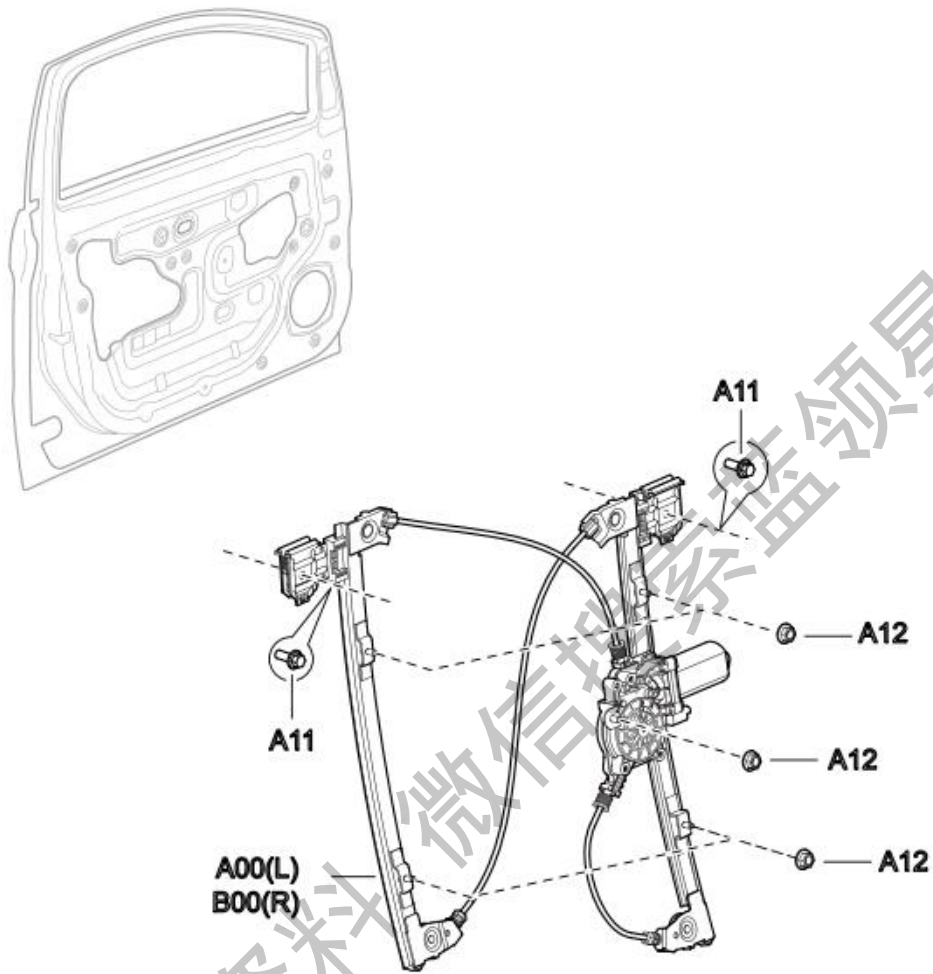

标号	配件编号	配件名称	数量	备注
A00	116104100	前门电动升降器 总成-左	1	
A11	900000044	六角法兰面螺栓	41	
A12	900000106	六角法兰面螺母	10	镀彩锌
B00	116104200	前门电动升降器 总成-右	1	

4.13 前门门锁及手柄

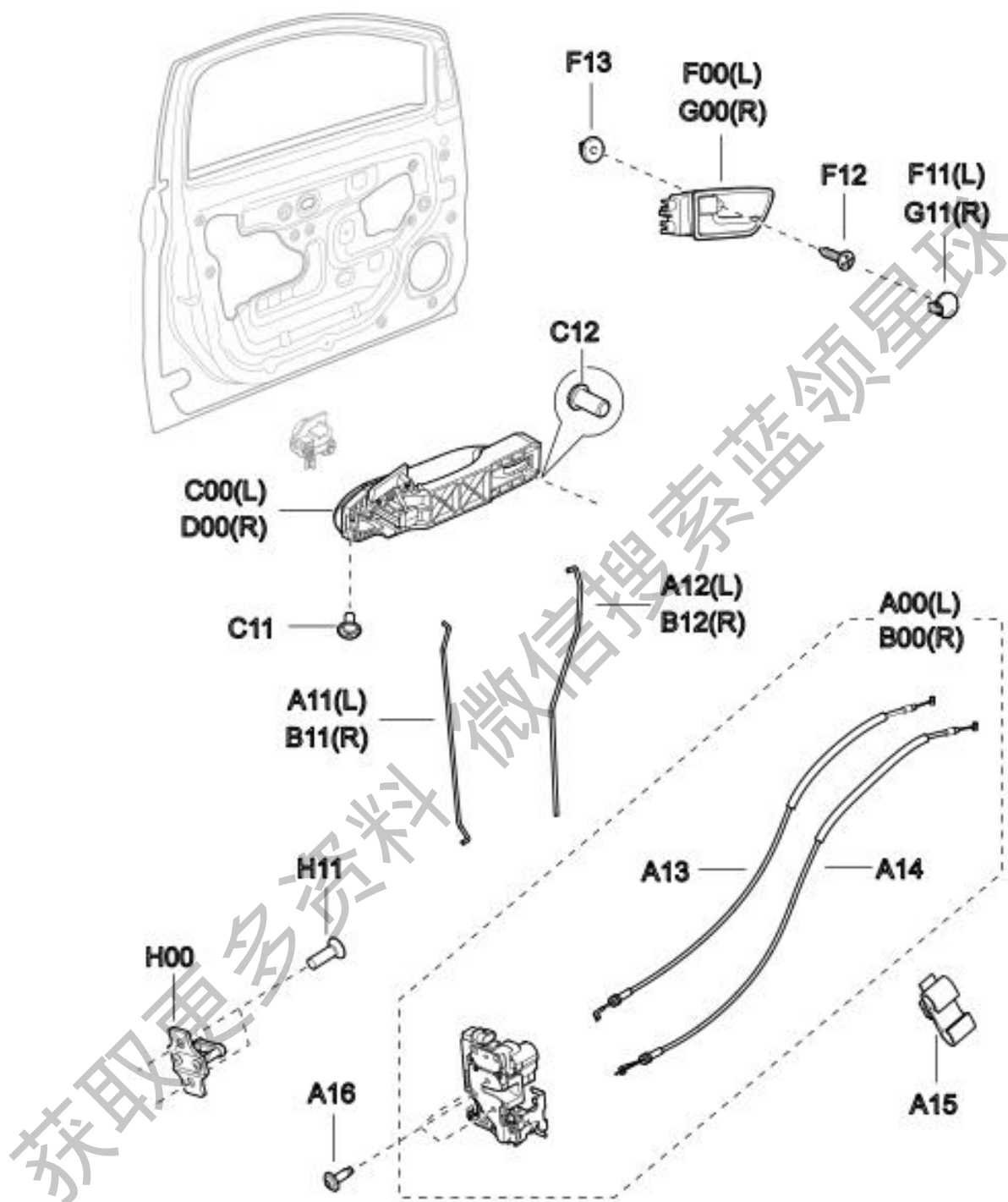

标号	配件编号	配件名称	数量	备注
A00	116105100	前门锁体总成-左	1	
A11	116105017	前门锁芯拉杆-左	1	
A12	116105015	前门锁外拉手拉杆-左	1	
A13	116105011	前门锁内拉线	2	
A14	116105013	前门锁内锁止拉线	2	
A15	116105111	锁拉线定位卡扣	2	
A16	116105019	内六角花形螺栓 M6X20	6	
B00	116105200	前门锁体总成-右	1	
B11	116105018	前门锁芯拉杆-右	1	
B12	116105016	前门锁外拉手拉杆-右	1	
C00	128410328	前门外拉手组件-左	1	
C11	116105301	十字槽盘头螺钉	2	
C12	116105303	十字槽盘头螺钉	2	
D00	128410329	前门外拉手组件-右	1	
F00	116102310	内扣手组件-左	1	
F11	116102313	螺钉盖	1	
F12	900000098	十字槽盘头自攻螺钉	2	
F13	115402237	塑料螺母座	2	
G00	116102320	内扣手组件-右	1	
G11	116102314	螺钉盖	1	
H00	116105021	前门锁环	2	
H11	900000091	内六角花形沉头螺钉	4	

4.14 后门内饰板及玻璃

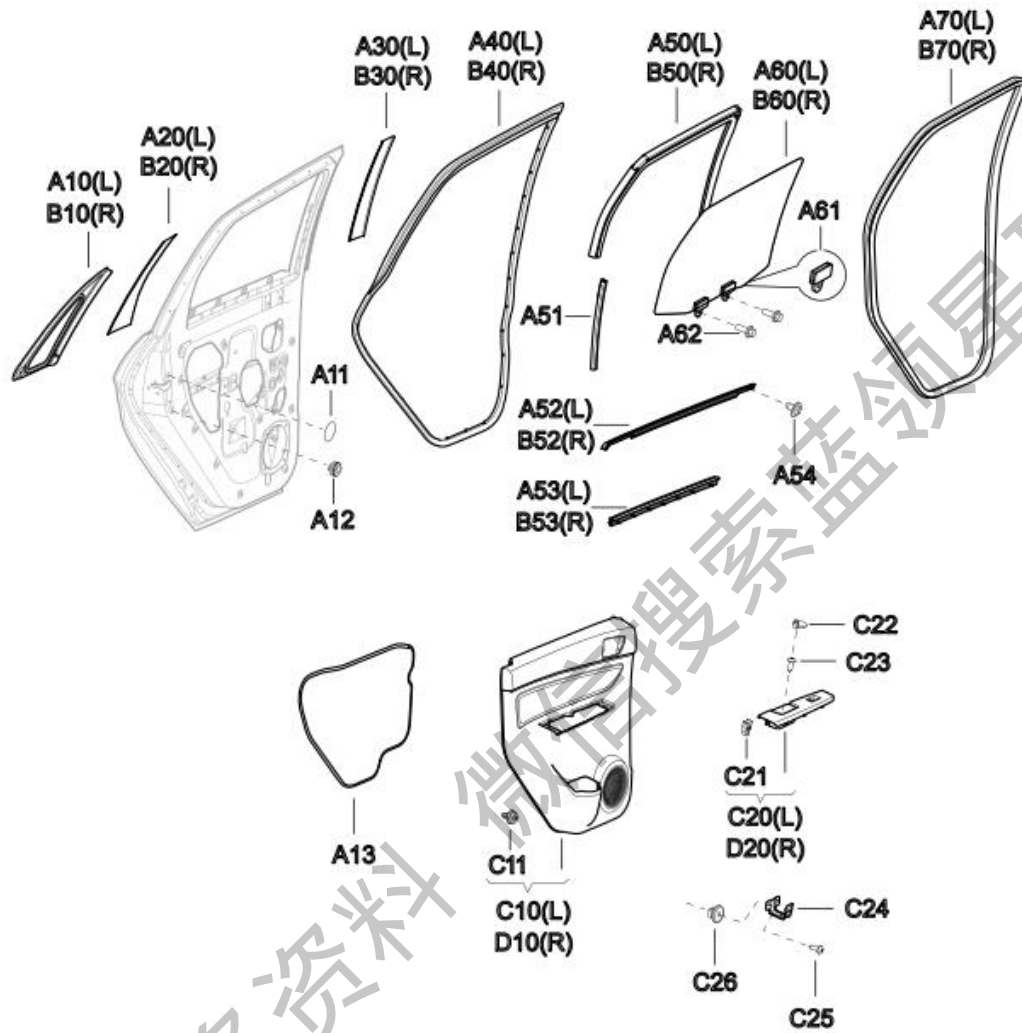

标号	配件编号	配件名称	数量	备注
A10	115403010	侧窗玻璃总成-左	1	
A11	116200015	密封贴片	2	
A12	116100011	前门上缓冲块	2	
A13	116200017	后门防水膜	2	
A20	116200023	C 柱贴膜-左	1	
A30	116200021	后门 B 柱贴膜-左	1	
A40	116207110	后门主密封条总成-左	1	
A50	116207013	后门玻璃密封条-左	1	
A51	116207019	后门玻璃后下导槽密封条	2	
A52	116207015	后门外水切-左	1	
A53	116207017	后门内水切-左	1	
A54	900000352	十字槽盘头自攻螺钉和大垫圈组合件	2	
A60	116203100	后门玻璃总成-左	1	
A61	116203103	后门玻璃固定夹	4	
A62	900000044	六角法兰面螺栓	4	
A70	116207011	后门框密封条-左	1	
B10	115403020	侧窗玻璃总成-右	1	
B20	116200024	C 柱贴膜-右	1	
B30	116200022	后门 B 柱贴膜-右	1	
B40	116207120	后门主密封条总成-右	1	
B50	116207014	后门玻璃密封条-右	1	
B52	116207016	后门外水切-右	1	
B53	116207018	后门内水切-右	1	
B60	116203200	后门玻璃总成-右	1	
B70	116207012	后门框密封条-右	1	
C10	116202010	后门饰板总成带塑料卡	1	

		扣-左		
C20	116202030	开关面板总成-左	1	
D20	116202040	开关面板总成-右	1	

获取更多资料 微信搜索蓝领星球

4.15 后门玻璃升降机构及铰链

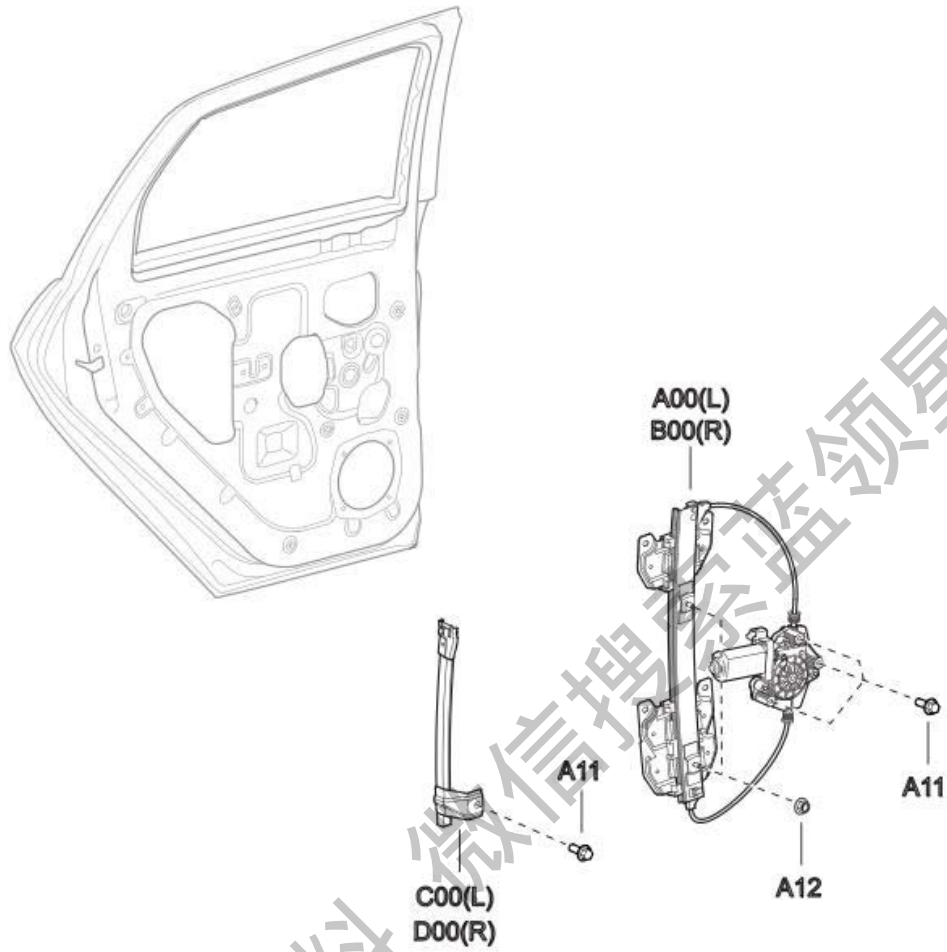

标号	配件编号	配件名称	数量	备注
A00	116204100	后门电动升降器总成-左	1	2012 年度型
A00	118404077	后门电动升降器总成-左	1	2013, 2014 年度型
A11	900000044	六角法兰面螺栓	8	
A12	900000106	六角法兰面螺母	4	镀彩锌
B00	116204200	后门电动升降器总成-右	1	2012 年度型
B00	118404078	后门电动升降器总成-右	1	2013, 2014 年度型
C00	116204110	后门玻璃后下导槽组件-左	1	
D00	116204120	后门玻璃后下导槽组件-右	1	

4.16 后门锁及手柄

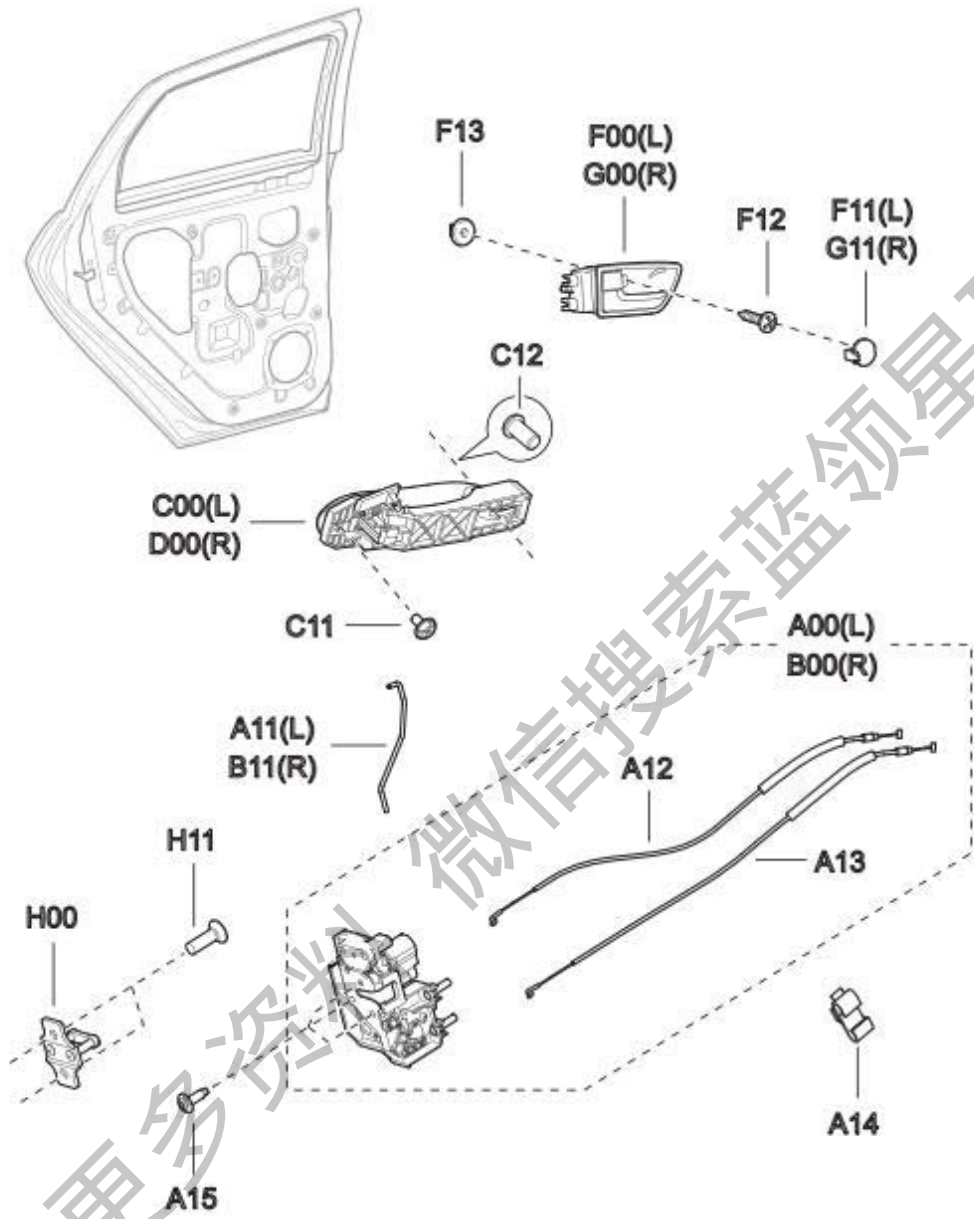

标号	配件编号	配件名称	数量	备注
A00	116205100	后门锁体总成-左	1	
A11	116205015	后门锁外拉手拉杆-左	1	
A12	116205011	后门锁内拉线	2	
A13	116205013	后门锁内锁止拉线	2	
A14	116105111	锁拉线定位卡扣	2	
A15	116105019	内六角花形螺栓 M6X20	6	
B00	116205200	后门锁体总成-右	1	
B11	116205016	后门锁外拉手拉杆-右	1	
C00	128410394	后门外拉手组件-左	1	
C11	116105301	十字槽盘头螺钉	2	
C12	116105303	十字槽盘头螺钉	2	
D00	128410395	后门外拉手组件-右	1	
F00	116102310	内扣手组件-左	1	
F11	116102313	螺钉盖	1	
F12	900000098	十字槽盘头自攻螺钉	2	
F13	115402237	塑料螺母座	2	
G00	116102320	内扣手组件-右	1	
G11	116102314	螺钉盖	1	
H00	116105021	前门锁环	2	
H11	900000091	内六角花形沉头螺钉	4	

4.17 行李箱内饰板

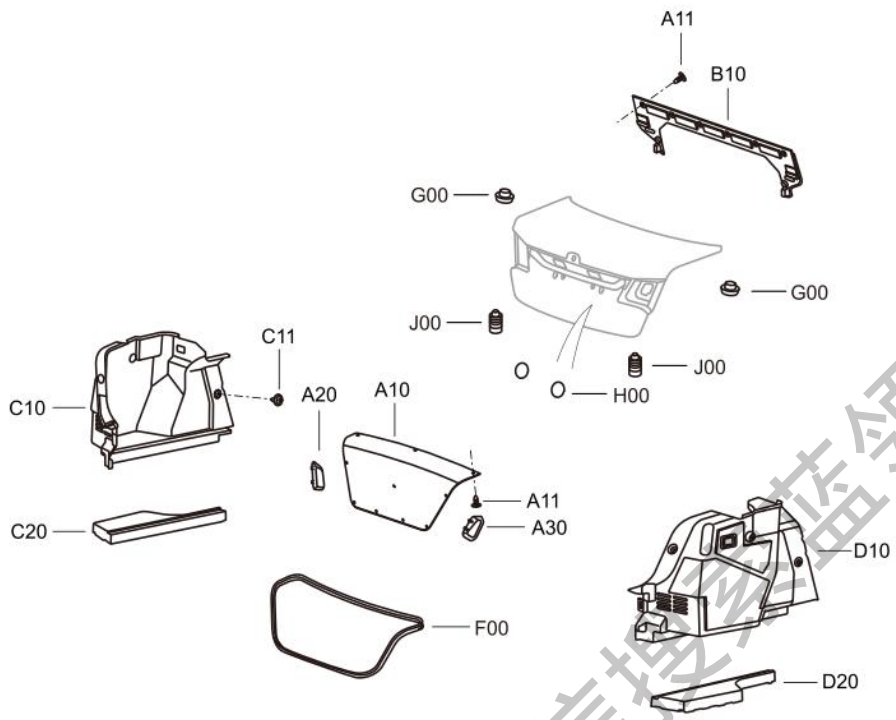

标号	配件编号	配件名称	数量	备注
A10	110005703	后行李箱盖内饰件	1	
A11	117020014	塑料卡扣	18	
A20	110005776	左后组合等活动部分总成 护罩	1	
A30	110005777	右后组合等活动部分总成 护罩	1	
B10	110005813	后围板上装饰件总成	1	
C10	110005791	后行李箱侧装饰总成-左	1	
C11	115302015	子母扣	10	
C20	110005793	垫块-左（带胶带）	1	
D10	110005792	后行李箱侧装饰总成-右	1	
D20	110005794	垫块-右（带胶带）	1	
F00	110005525	行李箱盖密封条	1	
G00	110005526	行李箱盖限位缓冲块	2	
H00	125532023	密封贴片	2	
J00	116100013	前门下缓冲块	2	

4.18 行李箱隔板和行李箱垫

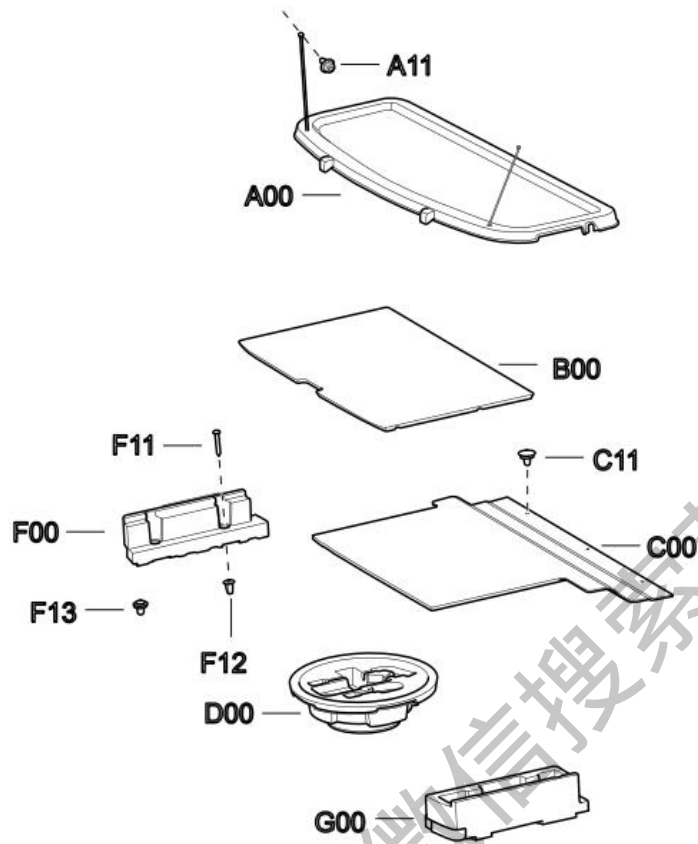

获取更多资料 微信搜索 蓝领星球

标号	配件编号	配件名称	数量	备注
A00	115005010	后置物台饰板总成	1	115005010_IY03
A11	115005018	塑料卡扣	2	
B00	115109030	备胎盖板总成	1	
C00	115109050	行李箱地毯总成	1	
C11	115109053	塑料卡扣	3	
D00	115109043	随车工具盘	1	
F00	115109041	备胎盖板垫块-左	1	
F11	900000330	十字槽盘头自攻螺钉和 大垫圈组合件	4	
F12	112803052	塑料螺母座	4	
F13	115402114	子母扣	2	
G00	115109042	备胎盖板垫块-右	1	

4.19 行李箱门及门锁

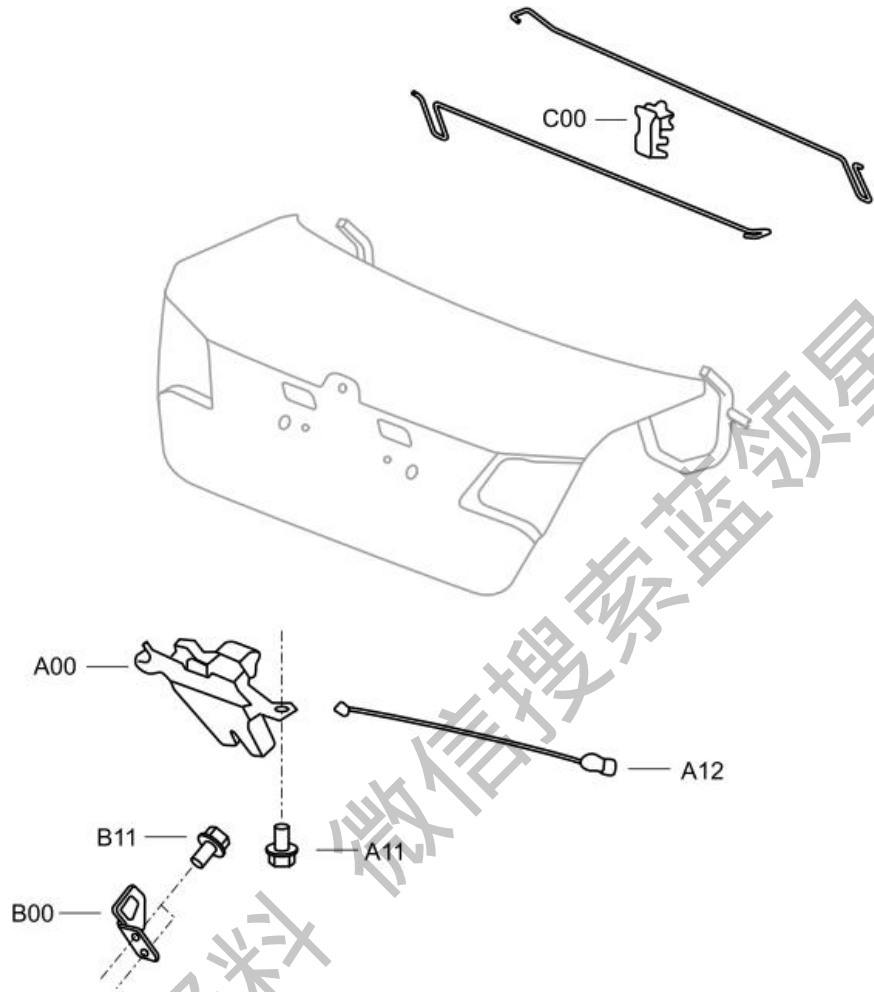

标号	配件编号	配件名称	数量	备注
A00	110005523	行李箱盖锁体总成	1	
A11	900000043	六角法兰面螺栓	3	
A12	110005534	行李箱盖锁拉绳	1	
B00	110005524	行李箱盖锁扣	1	
B11	900000044	六角法兰面螺栓	2	
C00	110005509	行李箱盖扭簧支架	1	

4.20 背门内饰板及玻璃

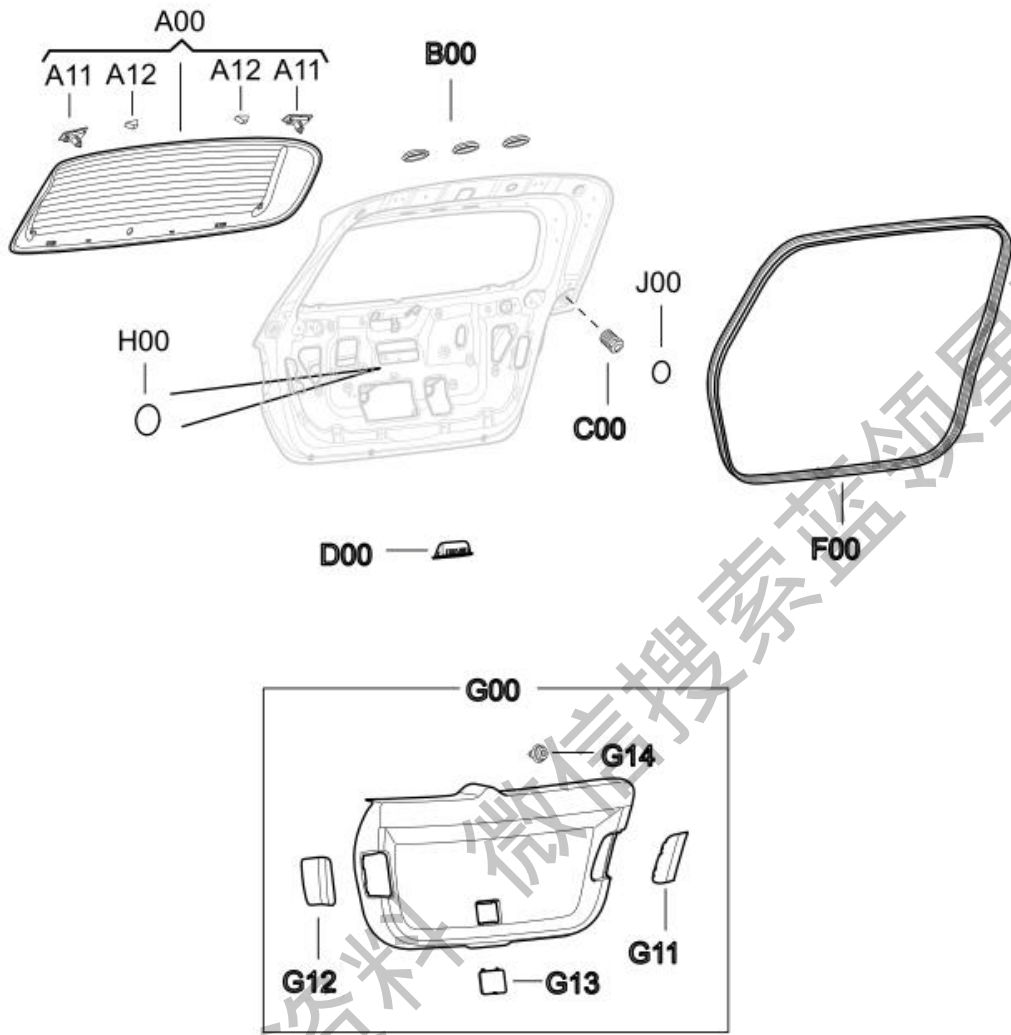

标号	配件编号	配件名称	数量	备注
A00	116303100	背门玻璃 组件	1	
A11	115206013	玻璃止动 块	2	
A12	115206015	玻璃下限 位块	2	
B00	116307014	堵盖	5	
C00	116307012	背门缓冲 块	2	
D00	116302015	背门扣手	1	116302015_IY04
F00	116307011	背门密封 条	1	
G00	116302010	背门饰板 总成	1	116302010_IY04
F11	116302013	尾灯检修 口盖板-左	1	
F12	116302014	尾灯检修 口盖板-右	1	
G13	116302017	逃生锁盖 板	1	
F14	115402113	塑料卡扣	14	
H00	116300011	背门密封 贴片	1	
J00	116307013	贴片	2	

4.21 背门锁及手柄

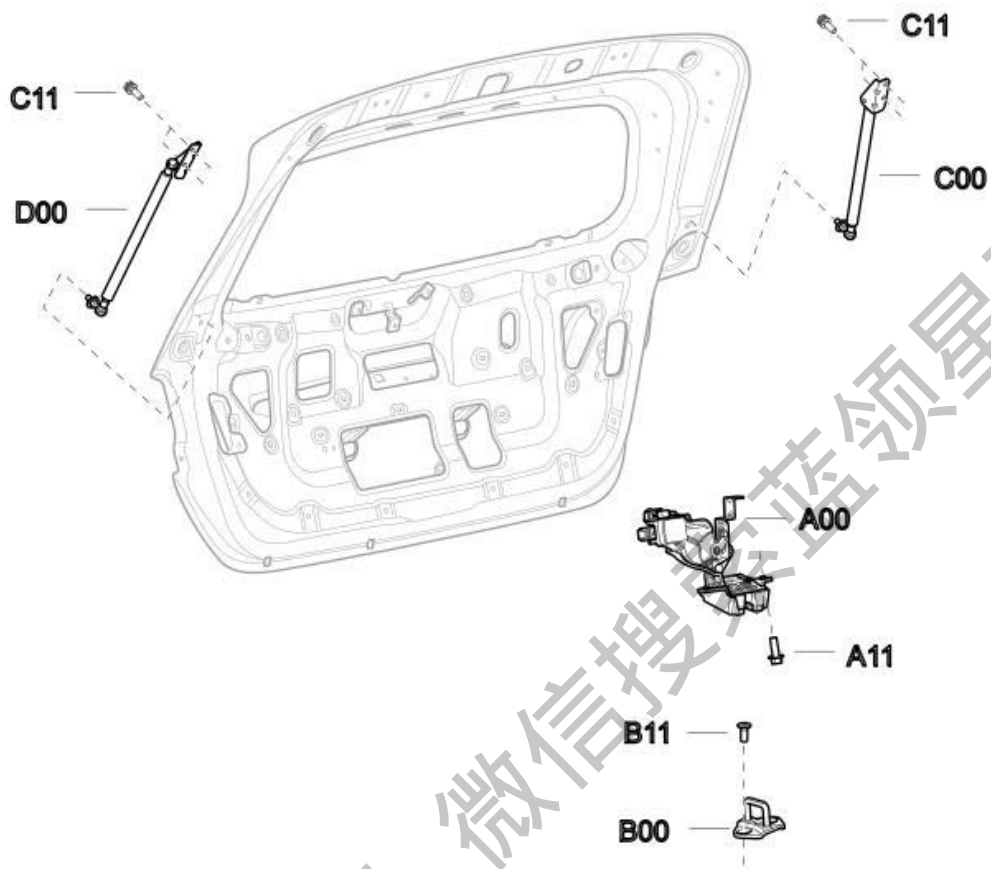

标号	配件编号	配件名称	数量	备注
A00	116305100	背门锁体总成	1	
A11	900000044	六角法兰面螺栓	3	
B00	116305201	背门锁扣	1	
B11	900000090	内六角花形沉头螺钉	2	
C00	116309100	背门气弹簧组件-左	1	
C11	900000351	六角头螺栓、弹簧垫圈 和平垫圈组合件	4	
D00	116309200	背门气弹簧组件-右	1	

4.22 锁芯及钥匙

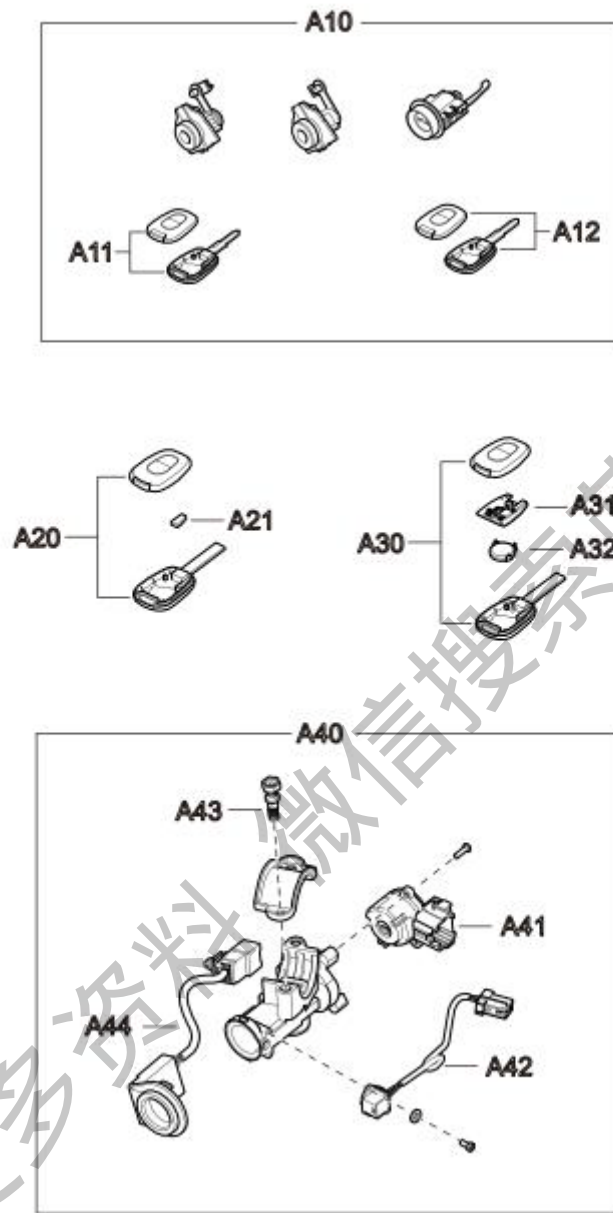

标号	配件编号	配件名称	数量	备注
A10	128410191	全车锁芯	1	含：左/右门锁芯点火锁、钥匙码普通（118416727）
A11	116105700	普通钥匙总成	1	
A12	116105500	遥控钥匙总成	1	
A20	128410224	普通钥匙坯子	1	不含防盗转发器
A21	113605030	防盗转发器	1	
A30	128410242	遥控钥匙坯子	1	不含 PCB 板、纽扣电池
A31	128410179	PCB 板	1	
A32	128410355	纽扣电池	1	
A40	116105025	点火开关总成	1	
A41	128410047	电源开关	1	
A42	128410048	防忘开关	1	
A43	116105026	M8 螺栓	2	
A44	113605020	防盗线圈	1	2012, 2013, 2014 年度型, 其中 2014 年度型还可使用 118403770

4.23 天窗及玻璃

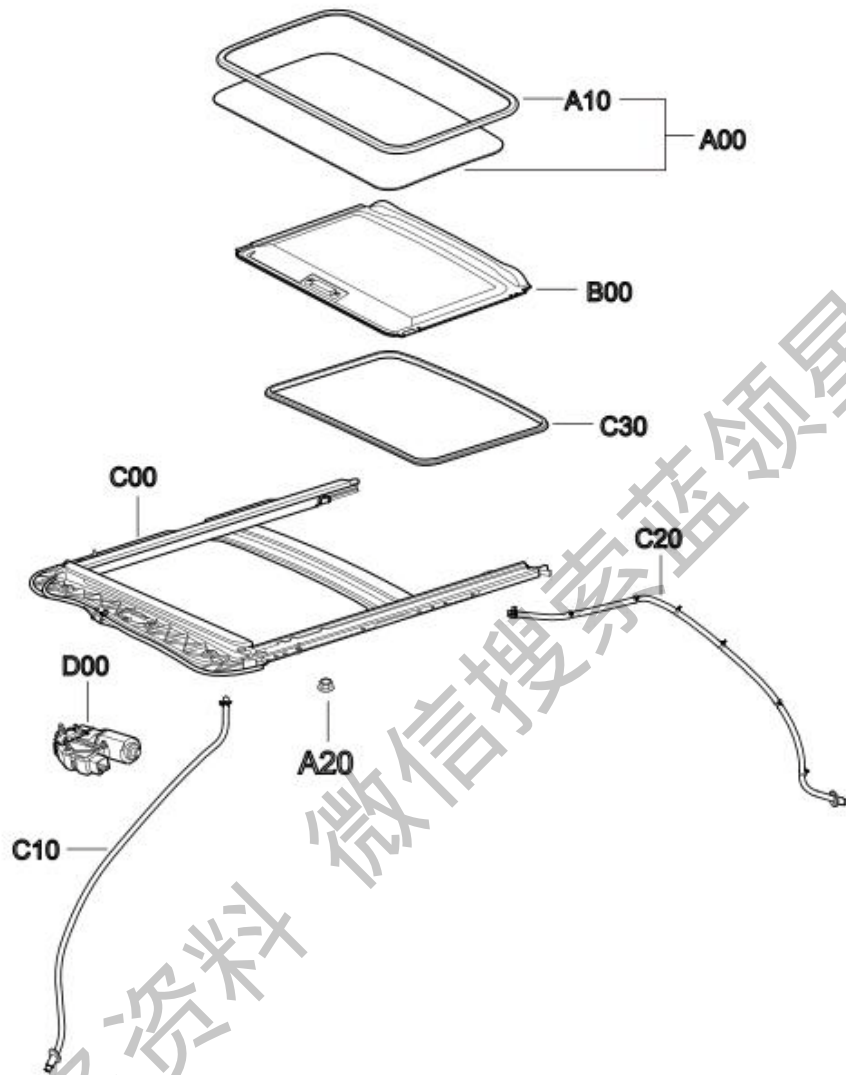

获取更多资料 微信搜索 蓝领星球

标号	配件编号	配件名称	数量	备注
A00	128410170	玻璃总成	1	
A10	128410175	天窗玻璃密封条		
A20	900000106	六角法兰面螺母	9	镀彩锌
B00	128410171	遮阳板总成	1	
C00	128410173	框架总成	1	
C10	115703020	天窗水管总成-前	2	
C20	110005634	天窗水管总成-后	2	
C20	115703030	天窗水管总成-后	2	
C30	128410174	内饰条总成	1	
D00	128410172	马达总成	1	

4.24 前排座椅

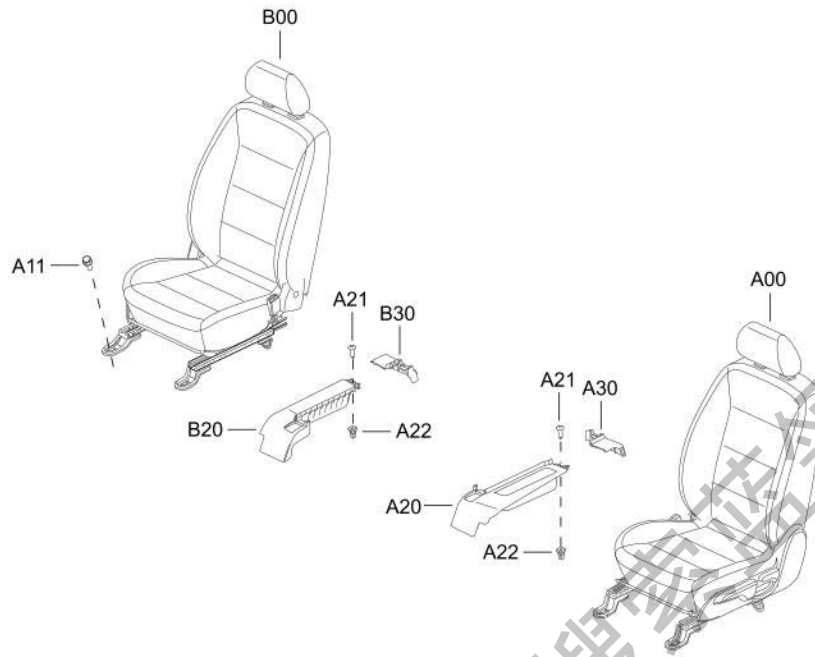

标号	配件编号	配件名称	数量	备注
A00	116800010	驾驶座椅总成（织物）	1	2012,2013 年度型
A00	A00050275_IY93	驾驶座椅总成（织物）	1	2014 年度型
A11	900000167	六角头螺栓、弹簧垫圈 和平垫圈组合件	8	
A20	116800121	驾驶座支脚护罩-前	1	116800121_IY04
A21	900000098	十字槽盘头自攻螺钉	2	
A22	112803052	塑料螺母座	2	
A30	116800123	驾驶座支脚护罩-后	1	116800123_IY04
B00	116900030	副驾驶座椅总成（织物 带提醒装置）	1	2012,2013 年度型
B00	A00050259_IY93	副驾驶座椅总成（织物 带提醒装置）	1	2014 年度型
B20	116800122	副驾驶座支脚护罩-前	1	116800122_IY04
B30	116800124	副驾驶座支脚护罩-后	1	116800124_IY04

4.25 后排座椅

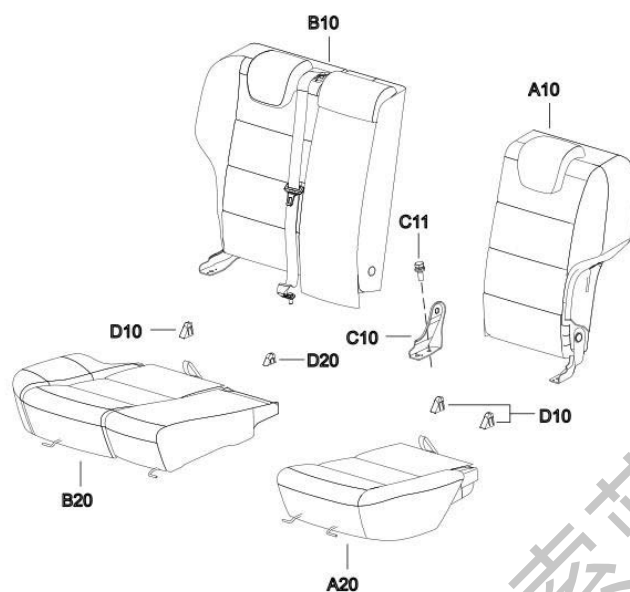

标号	配件编号	配件名称	数量	备注
A10	117000020	后排座椅单人靠背总成（织物）	1	2012, 2013 年度型
A10	A00050288 _IY93	后排座椅单人靠背总成（织物）	1	2014 年度型
A20	117000040	后排座椅单人坐垫总成（织物）	1	2012, 2013 年度型
A20	A00050290 _IY93	后排座椅单人坐垫总成（织物）	1	2014 年度型
B10	117000010	后排座椅双人靠背总成（织物）	1	2012, 2013 年度型
B10	A00050271 _IY93	后排座椅双人靠背总成（织物）	1	2014 年度型
B20	117000030	后排座椅双人坐垫总成（织物）	1	2012, 2013 年度型
B20	A00050289 _IY93	后排座椅双人坐垫总成（织物）	1	2014 年度型
C10	117000201	后排靠背安装支架	1	
C11	900000187	六角头螺栓、弹簧垫圈和平垫圈 组合件	1	
D10	117000111	后排座椅转轴支架护罩 1#	3	117000111_IY04
D20	117000112	后排座椅转轴支架护罩 2#	1	117000112_IY04

4.26 安全带

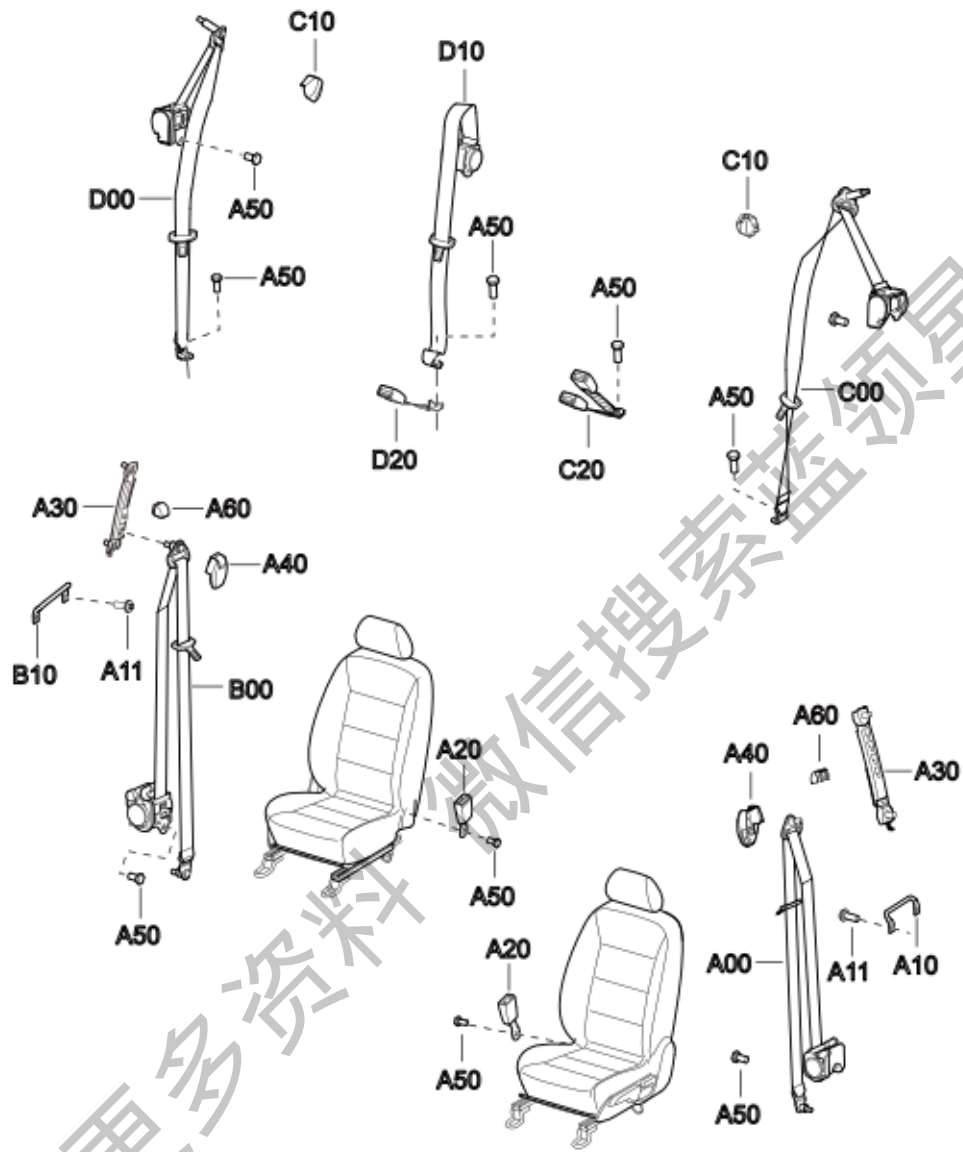

标号	配件编号	配件名称	数量	备注
A00	115811030	前排安全带总成（普通三点式）-左	1	115811030_IY04
A10	115811033	前排安全带导向环-左	1	
A11	900000211	十字槽盘头螺钉和平垫圈组合件	4	
A20	115811050	前排带扣总成（带未系提醒）	2	115811050_IY04
A30	115811070	前排安全带高调器总成	2	115811070_IY04
A40	115811080	高调饰盖	2	115811080_IY04
A50	115811031	螺栓（英制）	5	
A60	115811071	高调按钮	2	115811071_IY04
B00	115811040	前排安全带总成（普通三点式）-右	1	115811040_IY04
B10	115811034	前排安全带导向环-右	1	
C00	115812010	后排安全带总成-左	1	115812010_IY04
C10	115812060	导向环盖罩	2	115812060_IY04
C20	115812030	后排左侧双头带扣总成	1	115812030_IY04
D00	115812020	后排安全带总成-右	1	115812020_IY04
D10	115812050	后排中间三点式按安全带总成	1	115812050_IY04
D20	115812040	后排右侧单头带扣总成	1	115812040_IY04

4.27 车标、铭牌

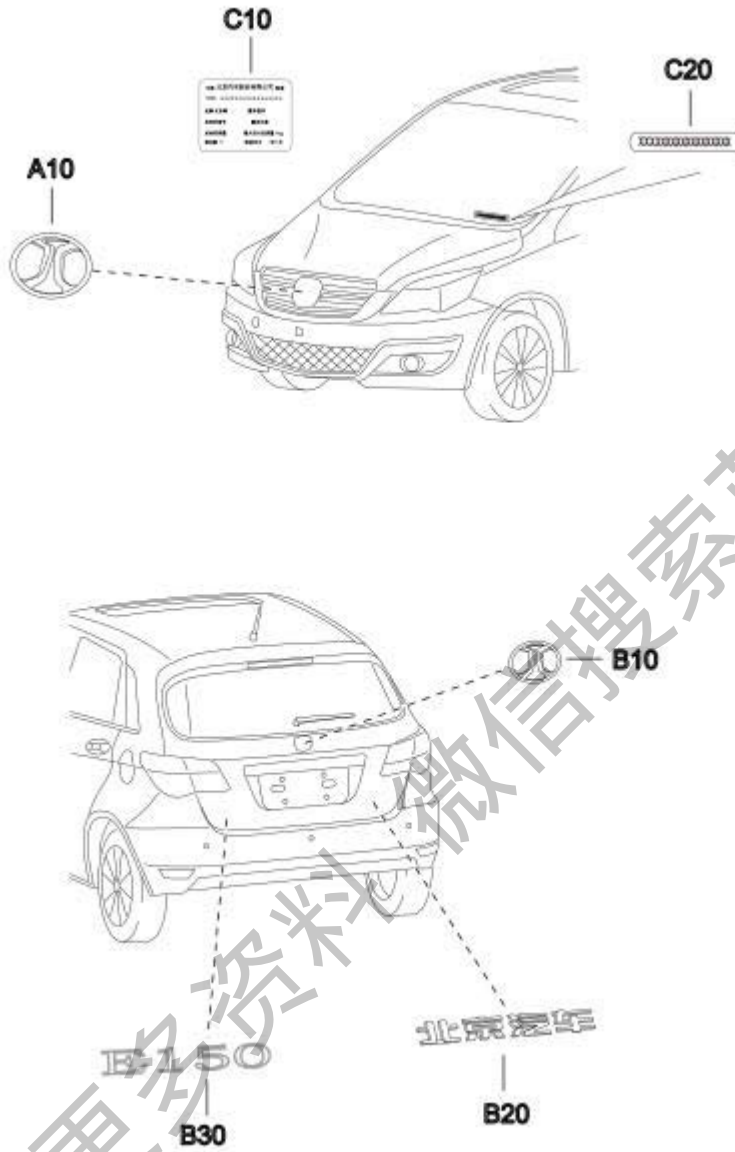

标号	配件编号	配件名称	数量	备注
A10	113921011	徽标	1	
B10	113921012	尾标	1	
B20	113921013	尾部汉字标牌（北京汽车）	1	
B30	118403530	尾部字母标牌（E150）	1	
C10	123904111	车辆铭牌	1	
C20	123923111	VIN 标识	1	

4.28 车身外部装饰

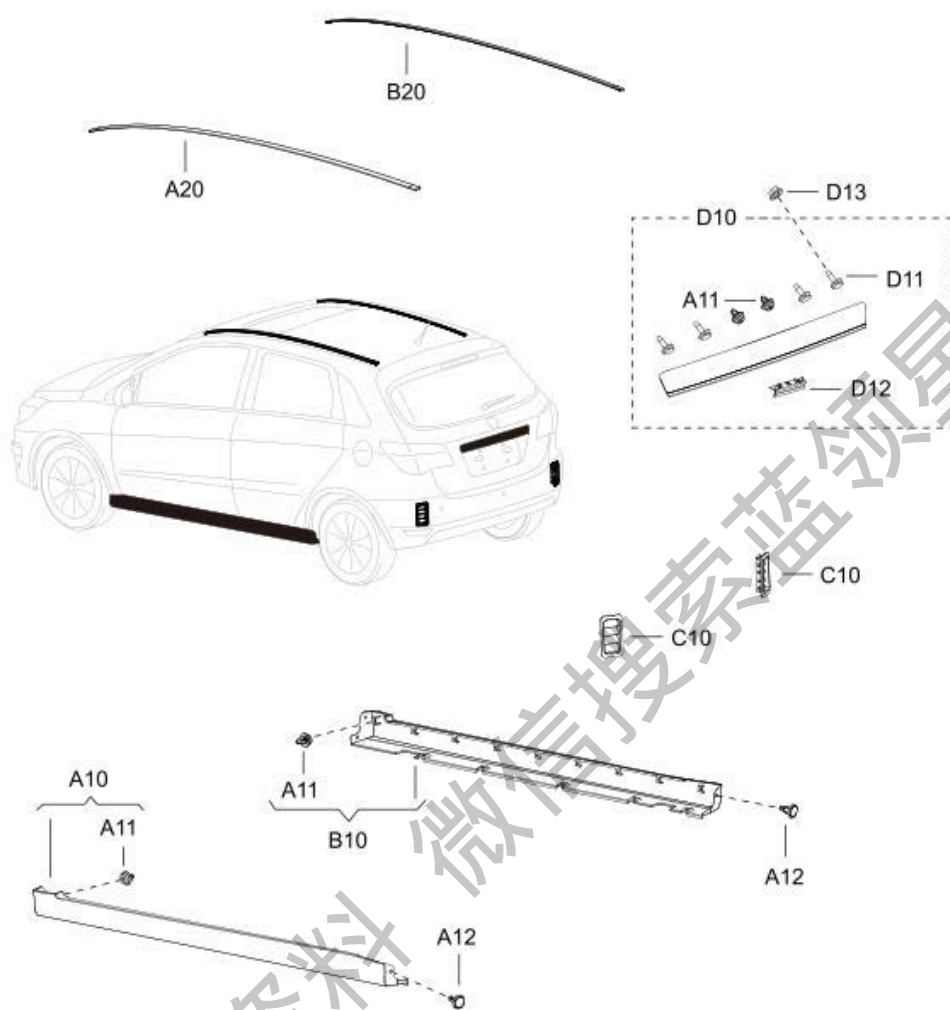

标号	配件编号	配件名称	数量	备注
A10	128410317	侧裙板总成-左	1	
A11	115402113	塑料卡扣	20	
A12	112803051	子母扣	16	
A20	115407010	顶盖饰条总成-左	1	2012,2013 年度型
A20	118404232	顶盖饰条总成-左	1	2014 年度型
B10	128410326	侧裙板总成-右	1	
B20	115407020	顶盖饰条总成-右	1	2012,2013 年度型
B20	118404233	顶盖饰条总成-右	1	2014 年度型
C10	115613010	通风格栅总成	2	
D10	128410330	后牌照装饰板总成	1	
D10	128410331	后牌照装饰板总成（带 倒车摄像头）	1	
D11	115506014	螺栓	4	
D12	115506016	后背门开启扣手	1	
D13	900000106	六角法兰面螺母	4	镀彩锌

获取更多资料

4.29 扶手及遮阳板

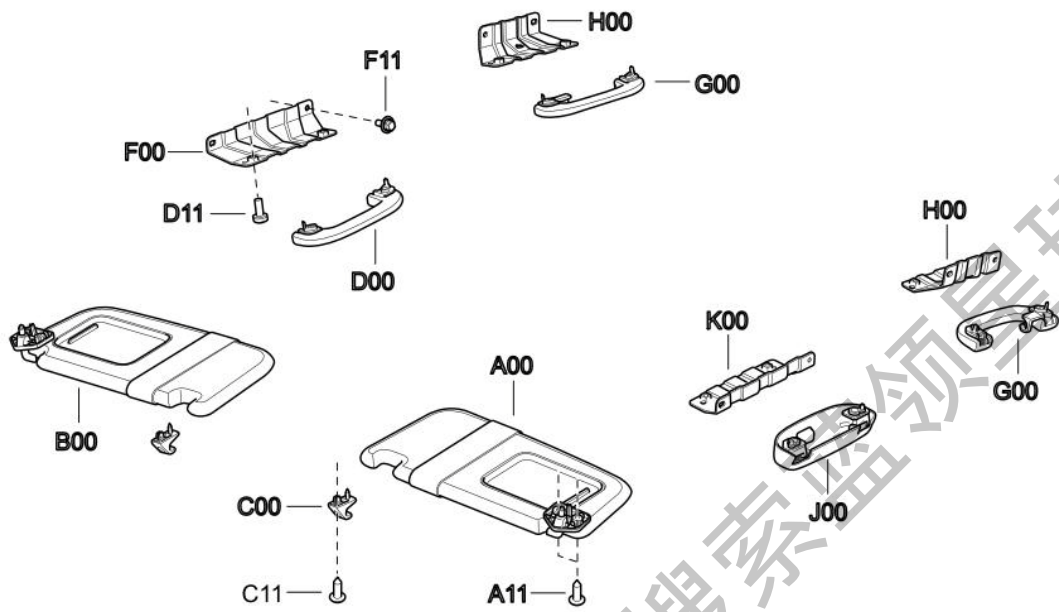

标号	配件编号	配件名称	数量	备注
A00	118204030	遮阳板总成-左（带化妆镜）	1	118204030_IV04
A11	900000098	十字槽盘头自攻螺钉	4	
B00	118204040	遮阳板总成-右（带化妆镜）	1	118204040_IV04
C00	118204015	遮阳板固定钩	2	
C11	900000084	十字槽盘头螺钉和平垫圈组合件	2	
D00	118215010	前乘客扶手总成	1	118215010_IV04
D11	900000086	十字槽盘头螺钉和平垫圈组合件	8	
F00	118215040	前扶手安装支架总成（不带天窗）	1	
F00	118215070	前扶手安装支架总成（带天窗）	1	2012, 2013 年度型
F00	118403533	前扶手安装支架组件（带天窗）	1	2014 年度型
F11	900000005	六角头螺栓和平垫圈组合件	8	
G00	118215020	后乘客扶手总成	2	118215020_IV04
H00	118215060	后乘客安装支架总成（不带天窗）	2	
H00	118215080	后乘客安装支架总成（带天窗）	2	
H00	118403534	后扶手安装支架组件（带天窗）	2	2014 年量产车用
J00	118215030	眼镜盒总成	1	
K00	118215050	眼镜盒安装支架总成	1	

4.30 外挡泥板

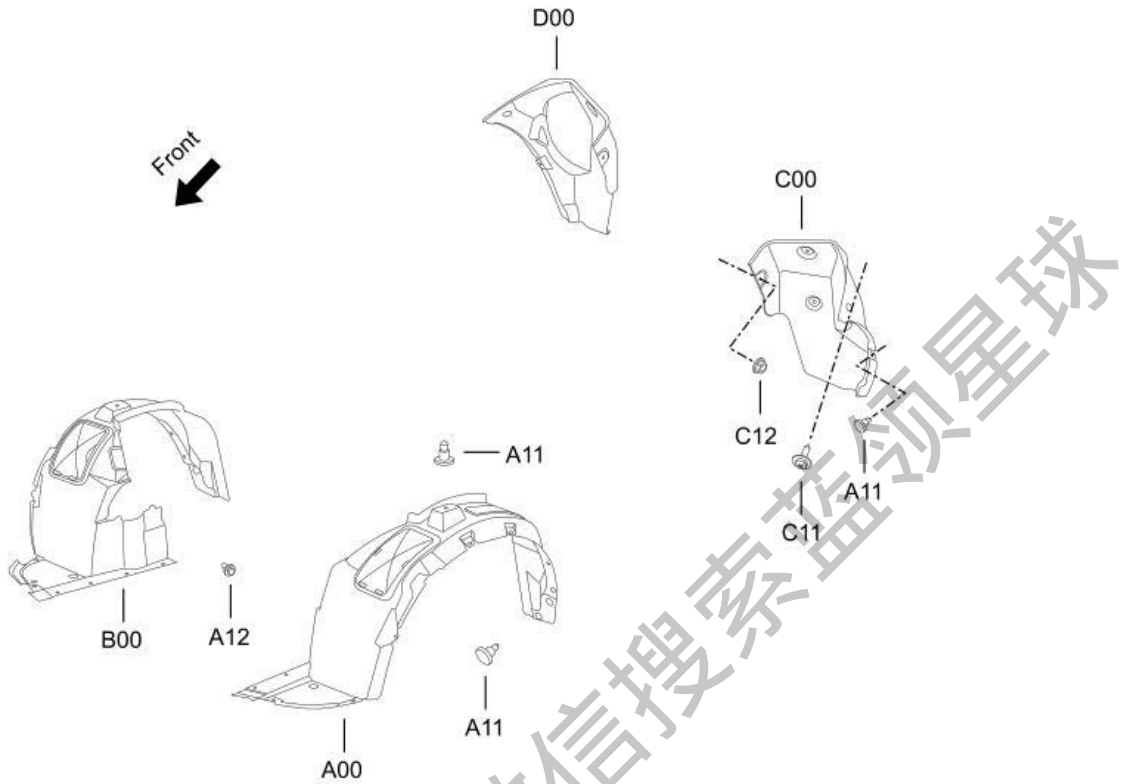

标号	配件编号	配件名称	数量	备注
A00	115512010	前轮罩挡泥板总成-左	1	
A11	112803051	子母扣	20	
A12	900000192	六角法兰面螺栓-加大系列	2	
B00	115512020	前轮罩挡泥板总成-右	1	
C00	115512031	后轮罩挡泥板-左	1	
C11	900000194	十字槽盘头自攻螺钉和大垫圈组合件-C 型	1	
C12	900000106	六角法兰面螺母	3	镀彩锌
D00	115512032	后轮罩挡泥板-右	1	

5 电器系统

5.1 前照灯

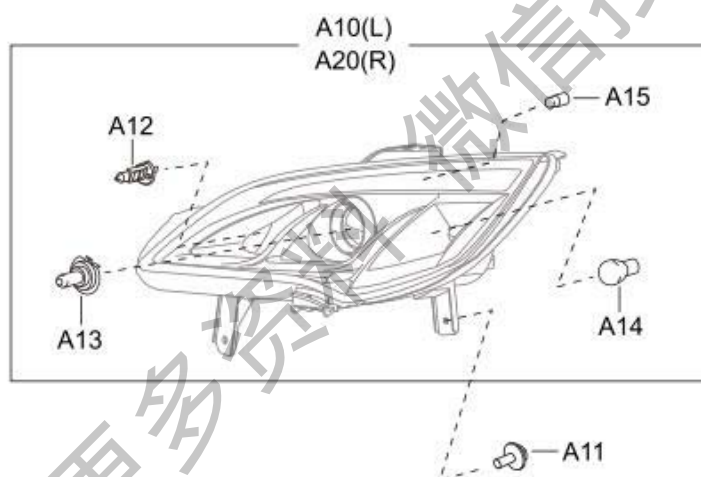
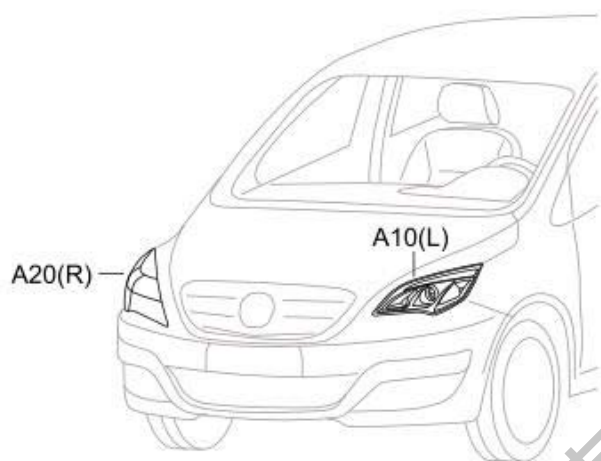

获取更多信息 微信搜索 蓝领星球

标号	配件编号	配件名称	数量	备注
A10	114121010	左前组合灯总成	1	2012 年度型、2013 年度型
A10	118404027	左前组合灯总成	1	2014 年度型
A11	910000049	六角头螺栓和平垫圈组合件	8	垫圈外径 Φ 18mm (标准件平垫圈 Φ 12)
A12	128404165	灯泡	2	H7
A13	128404169	灯泡	2	H1
A14	128410376	灯泡	2	12V PY21W,转向
A15	128404152	灯泡	2	W5W
A20	114121020	右前组合灯总成	1	2012 年度型、2013 年度型
A20	118404026	右前组合灯总成	1	2014 年度型

5.2 前雾灯

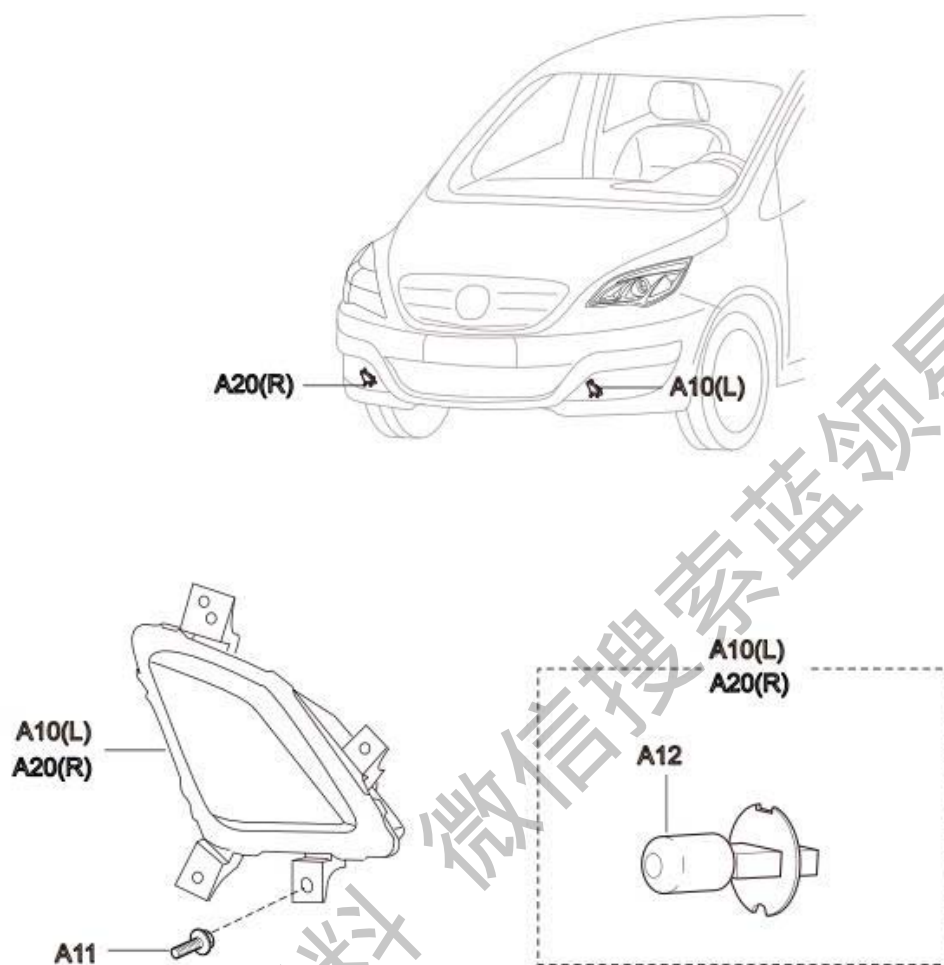

标号	配件编号	配件名称	数量	备注
A10	114116010	左前雾灯总成	1	
A11	900000097	十字槽盘头自攻螺钉	8	
A12	128410377	灯泡	2	12V 55W,雾灯
A20	114116020	右前雾灯总成	1	

5.3 后组合灯

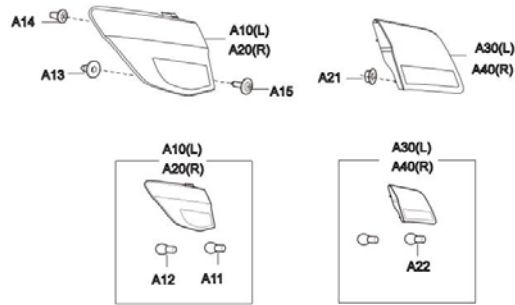

标号	配件编号	配件名称	数量	备注
A10	114133010	左后组合灯固定部分总成	1	2012, 2014 年度型专用, 其中 2014 年度型还可以使用 118403865
A10	E00014099	左后组合灯固定部分总成	1	2013 年度型专用
A11	128410378	灯泡	2	12V PY21W, 刹车灯泡 (后组合灯)
A12	128410376	灯泡	2	
A13	114133052	定位销塑料底座	4	
A14	114133051	自攻钉塑料螺母座	4	
A15	900000249	十字槽盘头自攻螺钉	4	
A20	114133020	右后组合灯固定部分总成	1	2012, 2014 年度型专用, 其中 2014 年度型还可以使用 118403866
A20	E00014100	右后组合灯固定部分总成	1	2013 年度型专用
A21	900000105	六角法兰面螺母	8	
A22	128410378	灯泡	4	12V W16W
A30	114133030	左后组合灯活动部分总成	1	2012, 2013, 2014 年度型专用, 其中 2014 年度型还可以使用 118403867
A40	114133040	右后组合灯活动部分总成	1	2012, 2013, 2014 年度型专用, 其中 2014 年度型还可以使用 118403868

5.4 后牌照灯

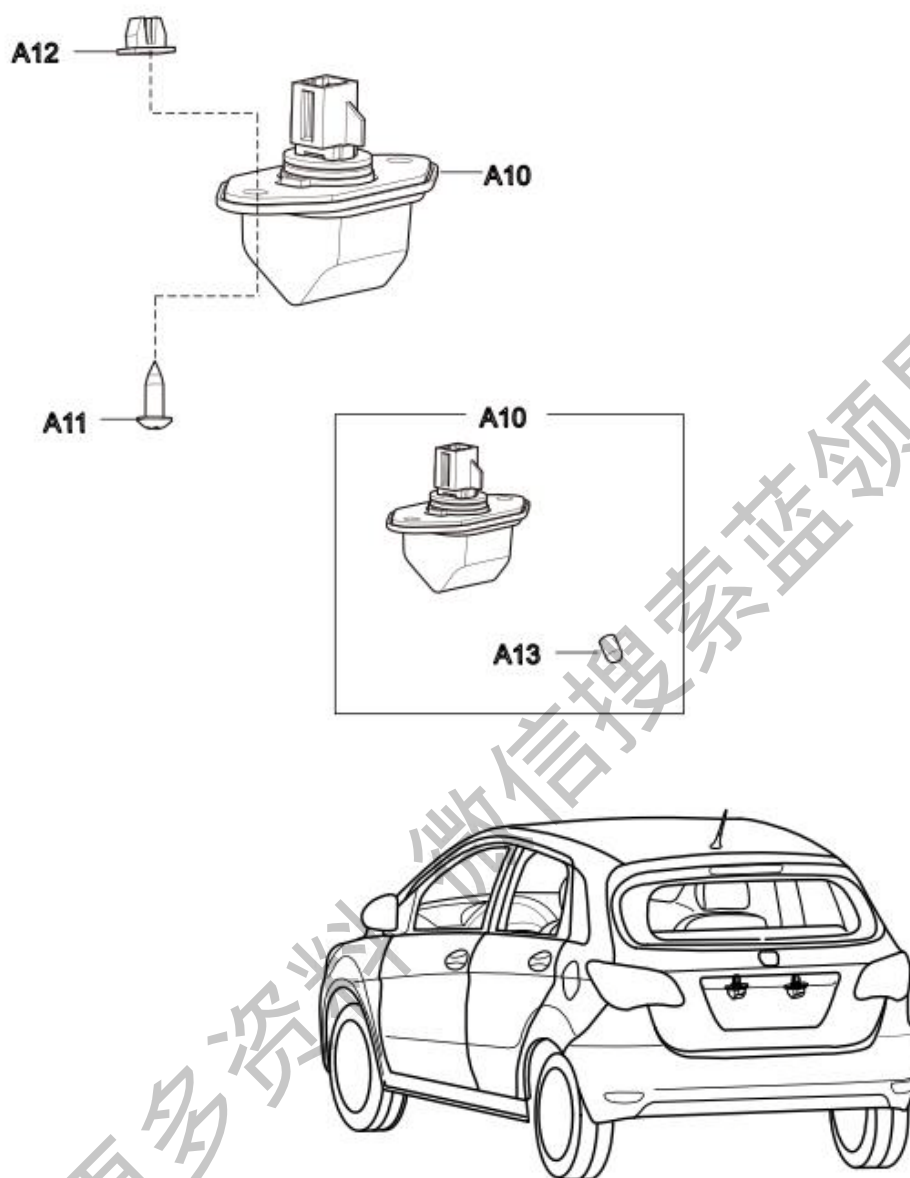

标号	配件编号	配件名称	数量	备注
A10	114108010	牌照灯总成	2	
A11	900000094	十字槽盘头自攻螺钉	4	
A12	114108011	自攻钉塑料螺母座	4	
A13	128404152	灯泡	2	W5W

5.5 高位制动灯



标号	配件编号	配件名称	数量	备注
A10	114134020	高位制动灯总成	1	

5.6 室内灯

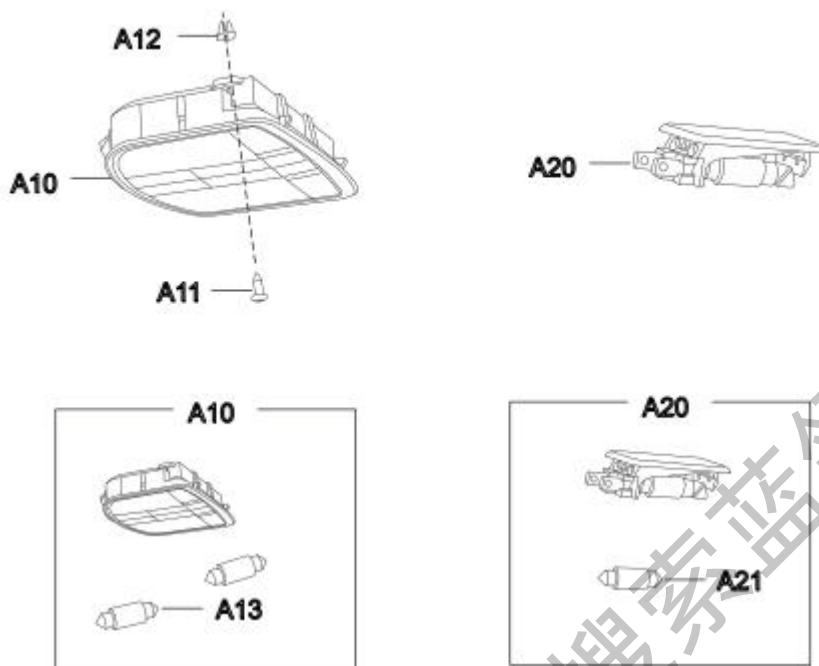

获取更多信息 微信搜索 蓝领星球

标号	配件编号	配件名称	数量	备注
A10	118403062	前顶灯总成	1	
A10	118403063	前顶灯总成（天窗）	1	
A11	900000094	十字槽盘头自攻螺钉	2	
A12	114108011	自攻钉塑料螺母座	2	
A13	128410380	顶灯灯泡	2	12V C10W
A20	114127010	行李箱灯总成	1	
A21	128410379	行李箱灯泡	1	C10W

获取更多资料 微信搜索 蓝领星球

5.7 风挡玻璃刮水器

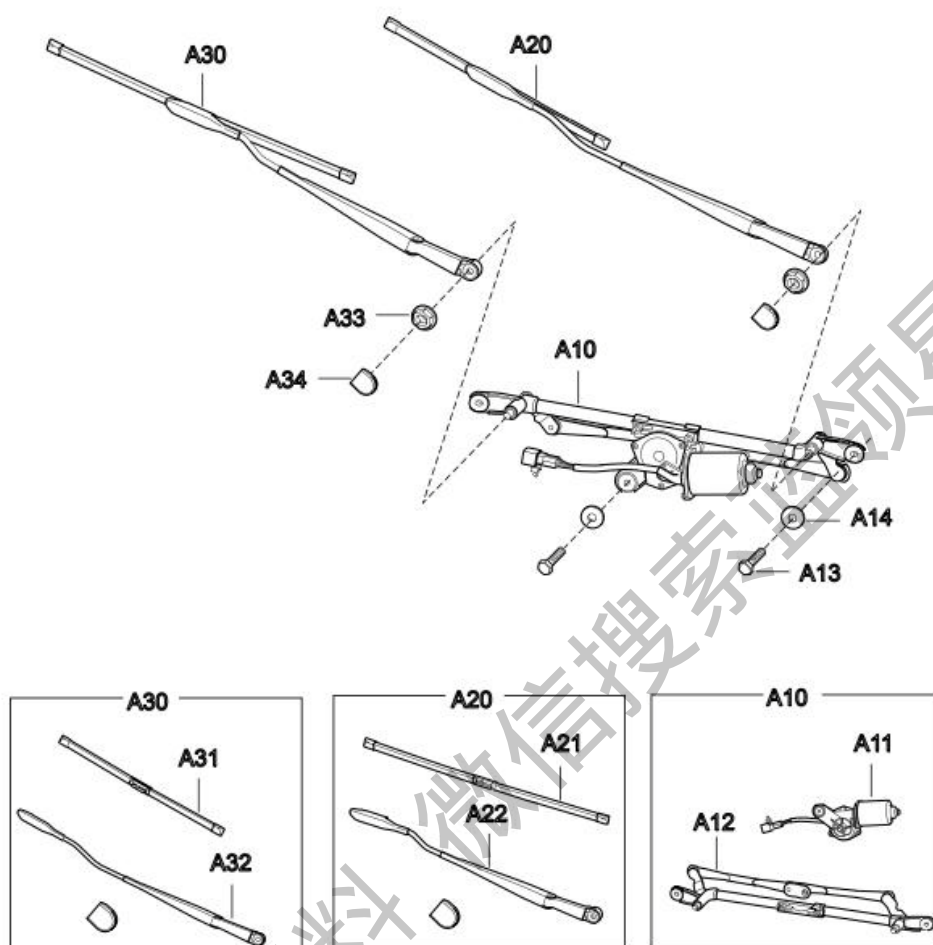

获取更多资料 微信搜索 领星球

标号	配件编号	配件名称	数量	备注
A10	113741010	前雨刮电机及连杆总成	1	
A11	128410177	前雨刮电机	1	
A12	128410041	前雨刮连杆	1	
A13	900000173	六角头螺栓	3	
A14	900000139	平垫圈	3	
A20	115205010	驾侧刮臂总成	1	
	118404095	主刮臂总成	1	
A21	115205012	驾侧刮片	1	
A22	115205011	驾侧刮臂	1	
A30	115205020	副驾侧刮臂总成	1	
	118404096	副刮臂总成	1	
A31	115205022	副驾侧刮片	1	
A32	115205021	副驾侧刮臂	1	
A33	115205030	前雨刮刮臂固定螺母	2	
A34	115205023	盖帽	2	

5.8 后雨刮

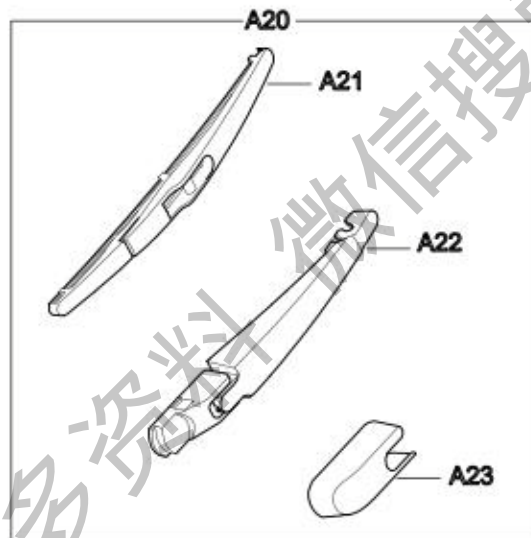
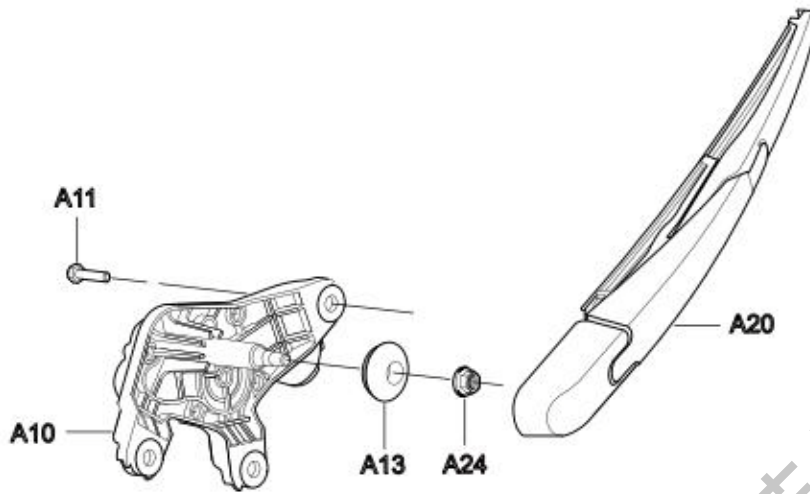

获取更多资料 微信搜索 索蓝领星球

标号	配件编号	配件名称	数量	备注
A10	113741020	后雨刮电机带支架总成	1	
A11	900000174	六角头螺栓	3	
A13	116310020	后雨刮密封胶圈	1	
A20	116310010	后雨刮刮臂总成	1	
A21	116310012	后雨刮刮片	1	
A22	116310011	后雨刮刮臂	1	
A23	116310013	后雨刮装饰盖帽	1	
A24	900000108	六角法兰面螺母	1	

获取更多资料 微信搜索 蓝领星球

5.9 风挡玻璃前洗涤器

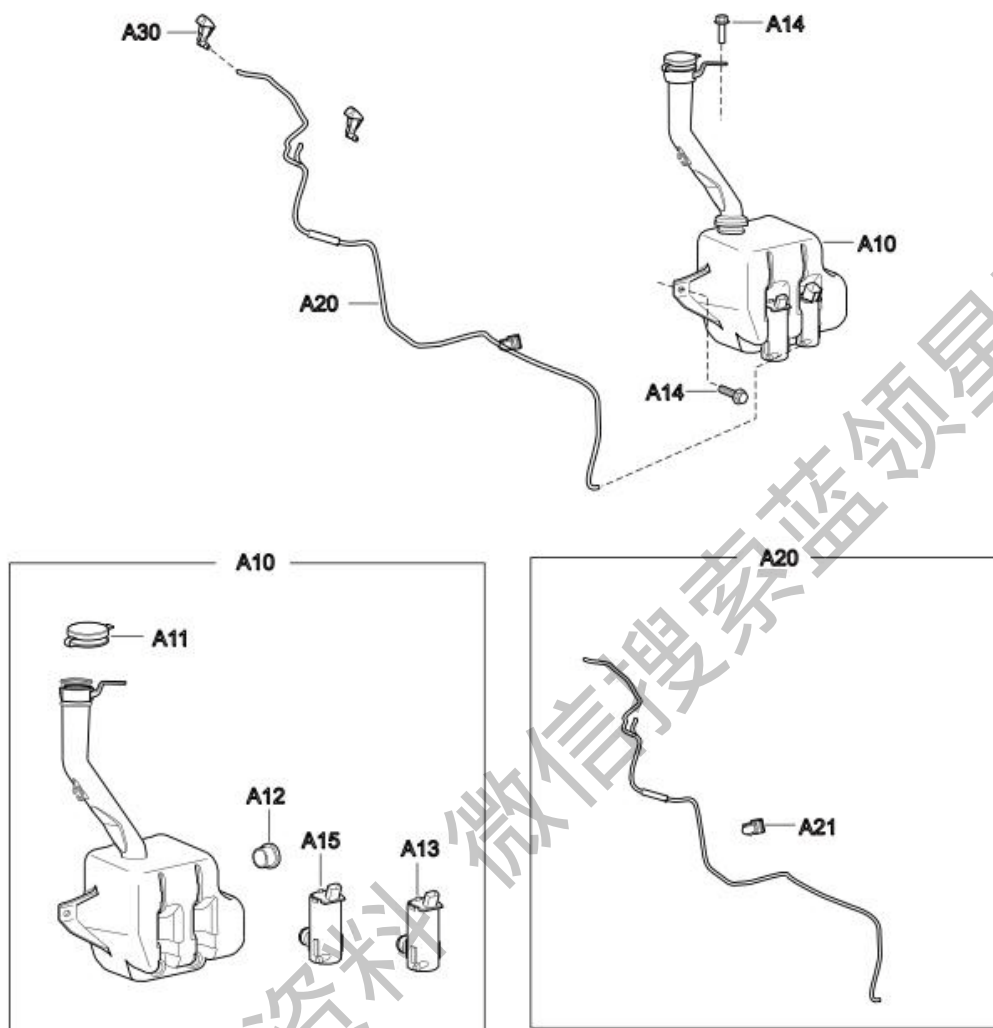

标号	配件编号	配件名称	数量	备注
A10	115207020	洗涤罐带洗涤泵总成（双泵）	1	
A11	128410290	洗涤罐盖	1	
A12	128410293	洗涤泵密封圈	2	
A13	115207021	前洗涤泵	1	
A14	900000176	六角法兰面螺栓	4	
A15	118403511	后洗涤泵	1	
A20	115207040	前洗涤软管带三通接头总成	1	
A21	115207043	固定卡扣	1	
A30	115207050	前喷嘴总成	2	

5.10 风挡玻璃后洗涤器

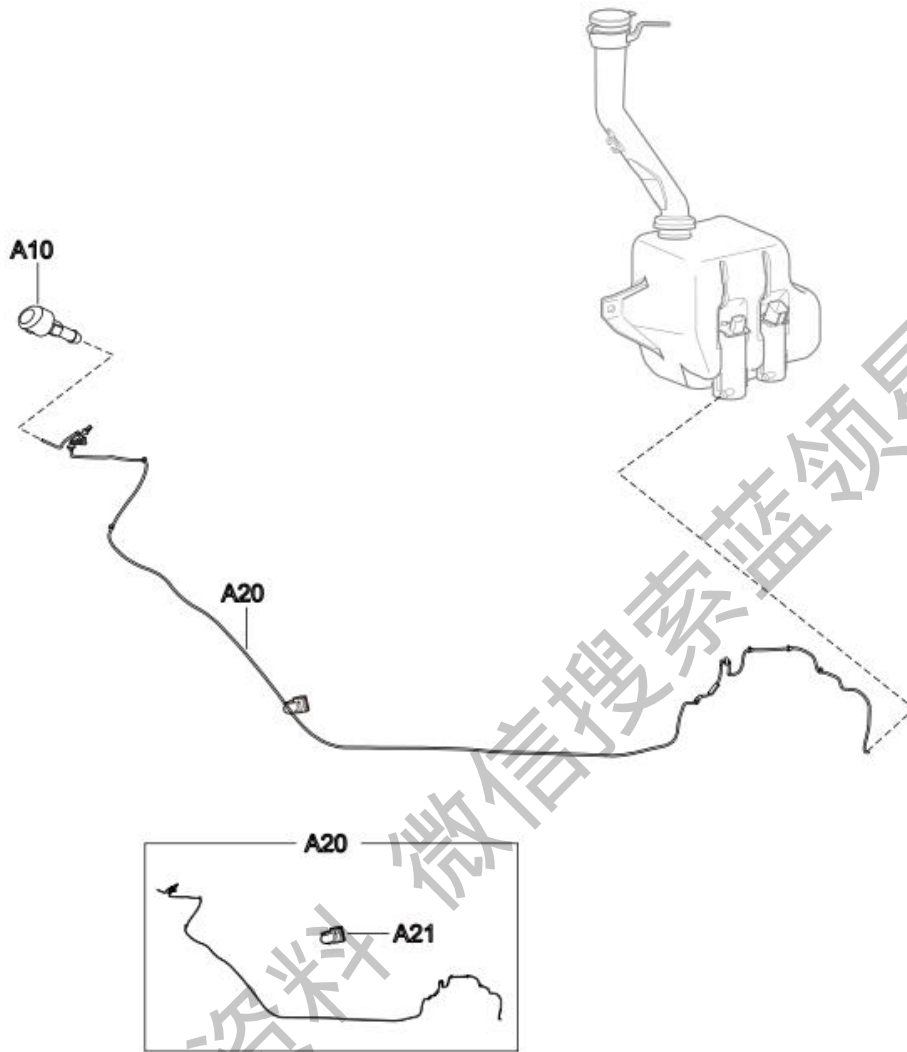

标号	配件编号	配件名称	数量	备注
A10	116311010	后喷嘴总成	1	
A20	116311020	后洗涤软管总成	1	
A21	115207043	固定卡扣	5	

5.11 音响视频设备

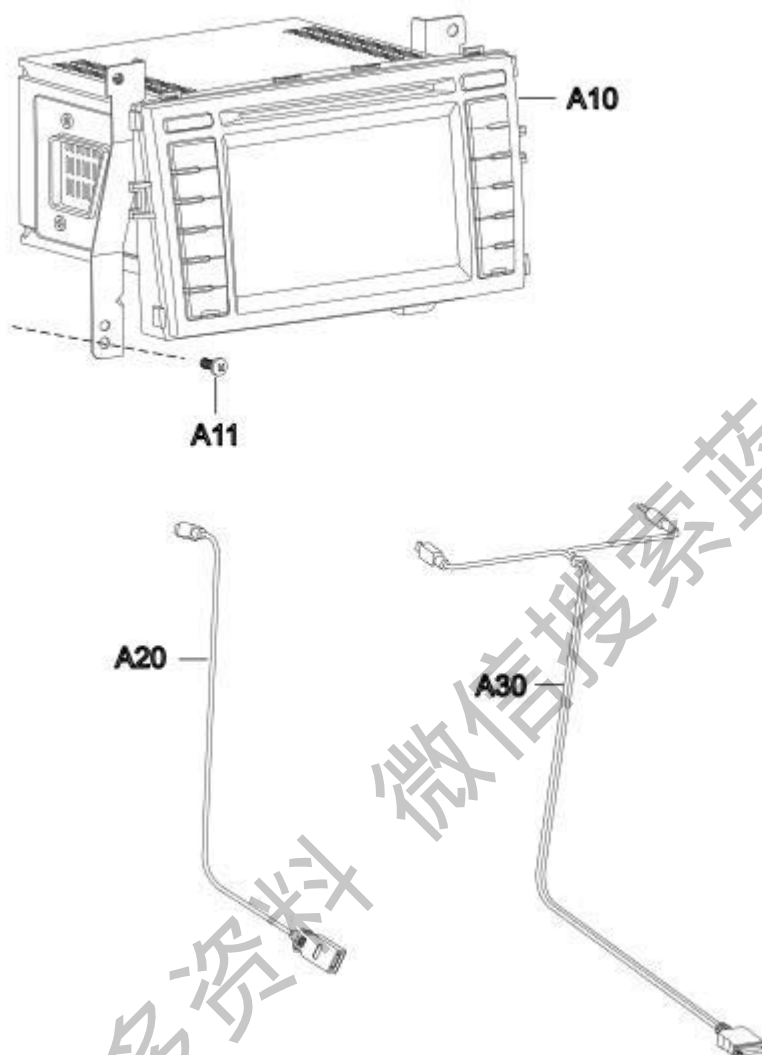

标号	配件编号	配件名称	数量	备注
A10	117911020	单碟 CD 导航	1	
A11	900000097	十字槽盘头自攻螺钉	4	
A20	117901057	USB 连接线	1	
A30	117911021	IPOD 连接线	1	

5.12 扬声器

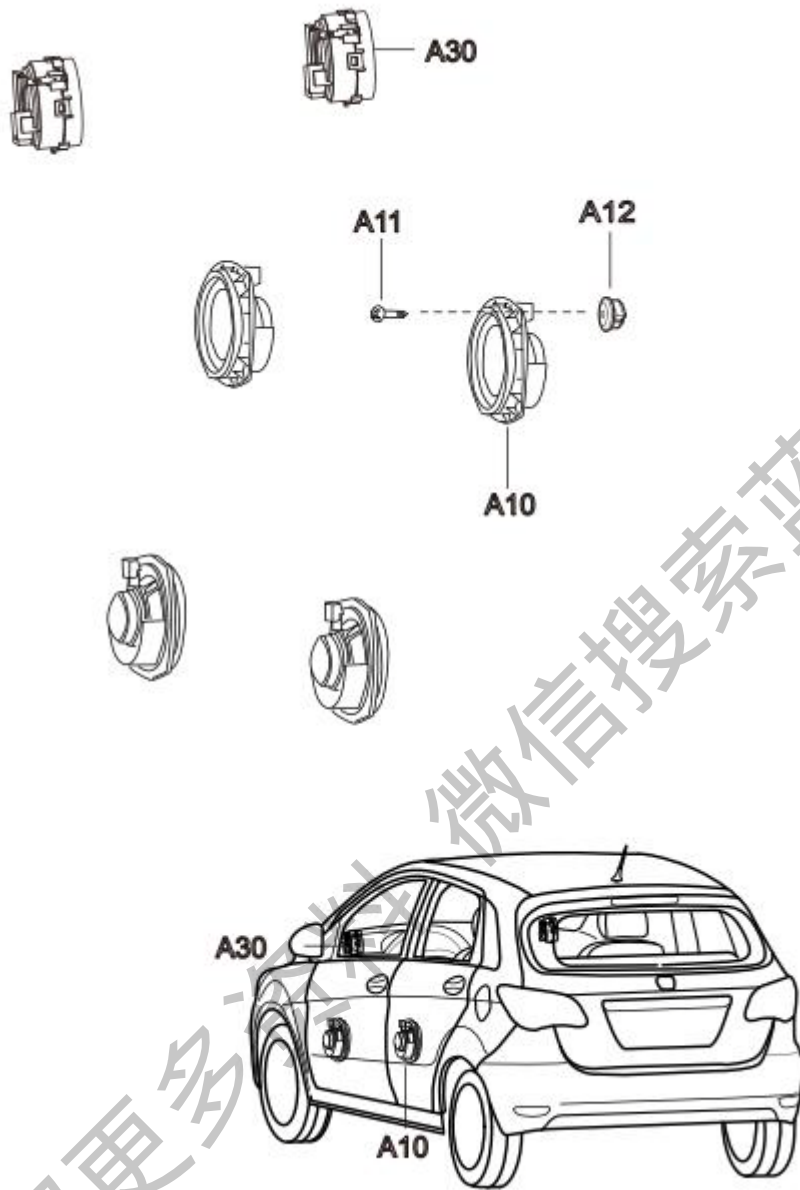

标号	配件编号	配件名称	数量	备注
A10	117909050	全频带扬声器	4	
A11	900000092	十字槽盘头自攻螺钉	16	
A12	900000132	A 型通孔式嵌装塑料螺母	16	
A30	117909030	高音扬声器	2	

5.13 天线

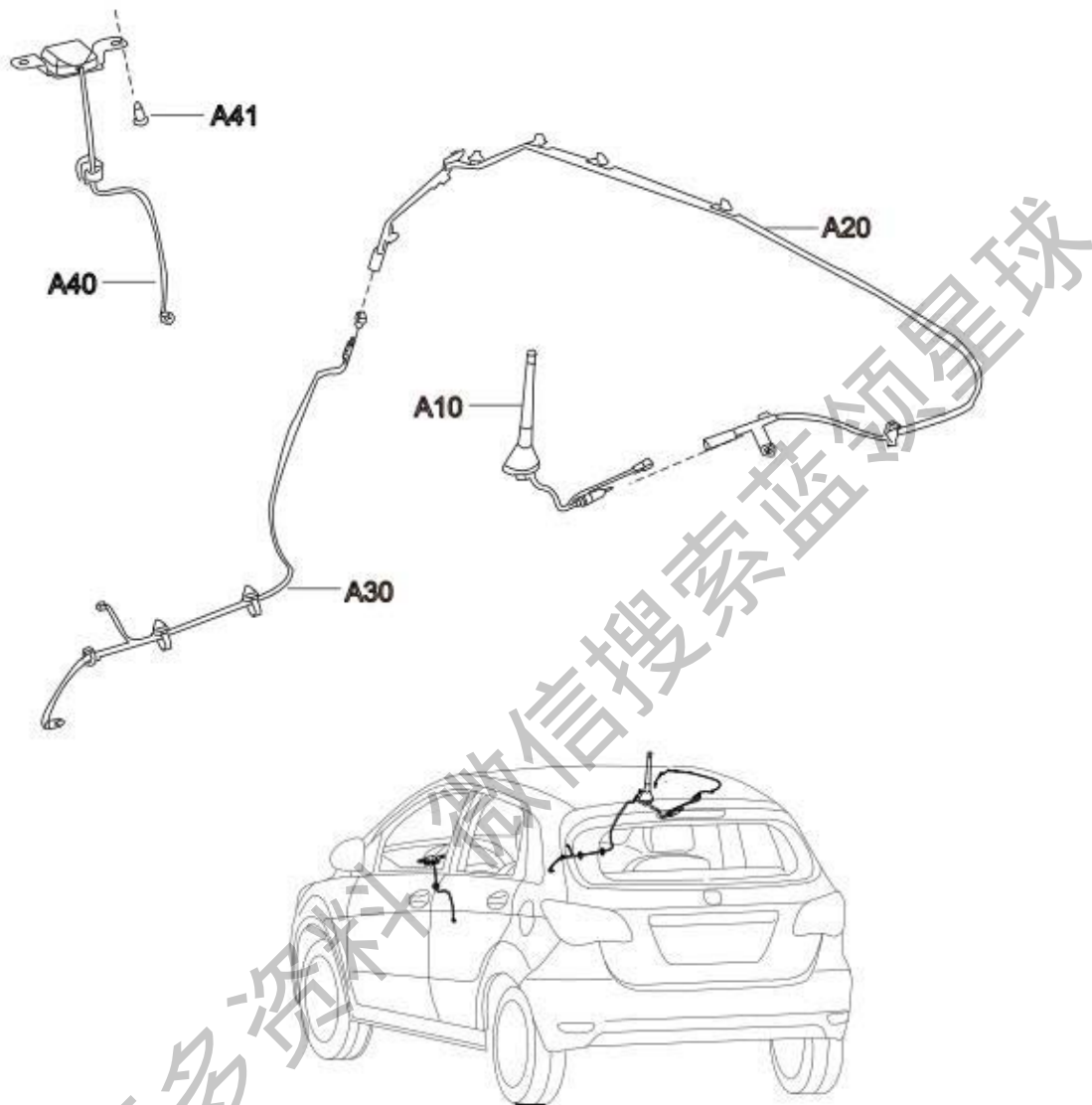

标号	配件编号	配件名称	数量	备注
A10	117903010	收音天线	1	
A20	117903015	天线连接线 1	1	
A30	117903014	天线连接线 2	1	
A40	117903020	GPS 天线总成	1	
A41	900000096	十字槽盘头自攻螺钉	2	

5.14 车前喇叭

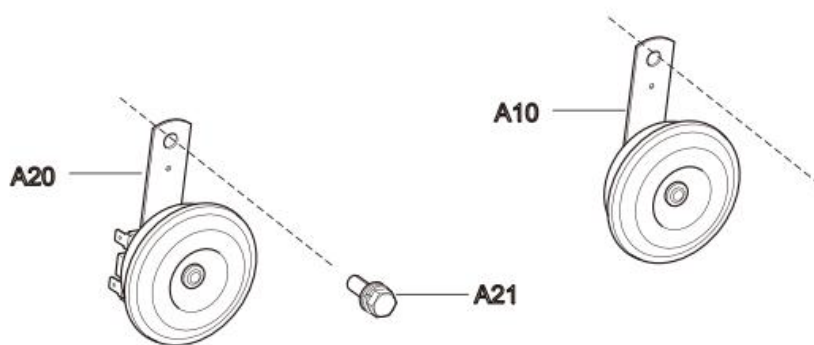

标号	配件编号	配件名称	数量	备注
A10	113721010	高音喇叭	1	
A20	113721020	低音喇叭	1	
A21	900000019	六角头螺栓、弹簧垫圈和平垫圈组合件	2	

5.15 后视镜

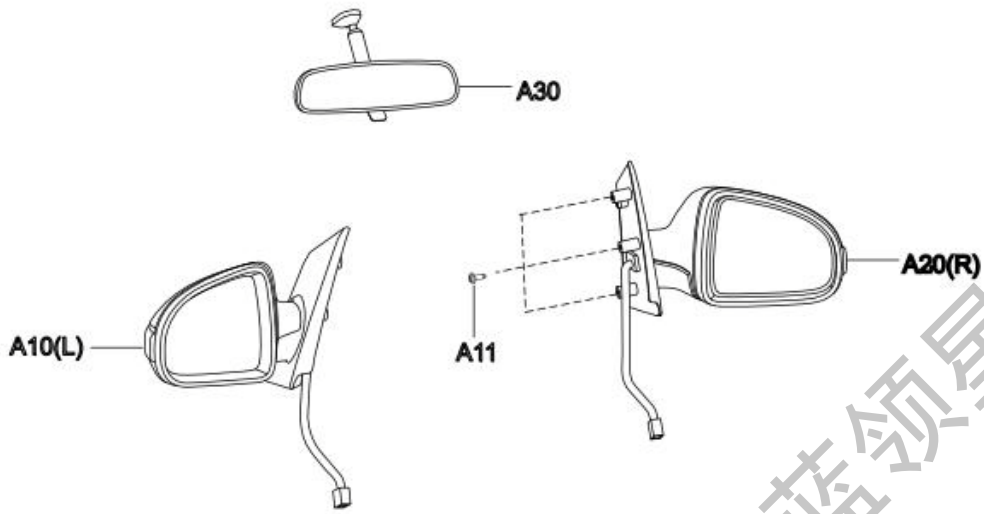

标号	配件编号	配件名称	数量	备注
A10	128410319	外后视镜组件-左（低配）	1	
A10	128410320	外后视镜组件-左（高配）	1	
A11	116105019	内六角花形螺钉 M6X20	6	
A20	128410321	外后视镜组件-右（低配）	1	
A20	128410322	外后视镜组件-右（高配）	1	
A30	118201010	内后视镜本体	1	

5.16 组合仪表

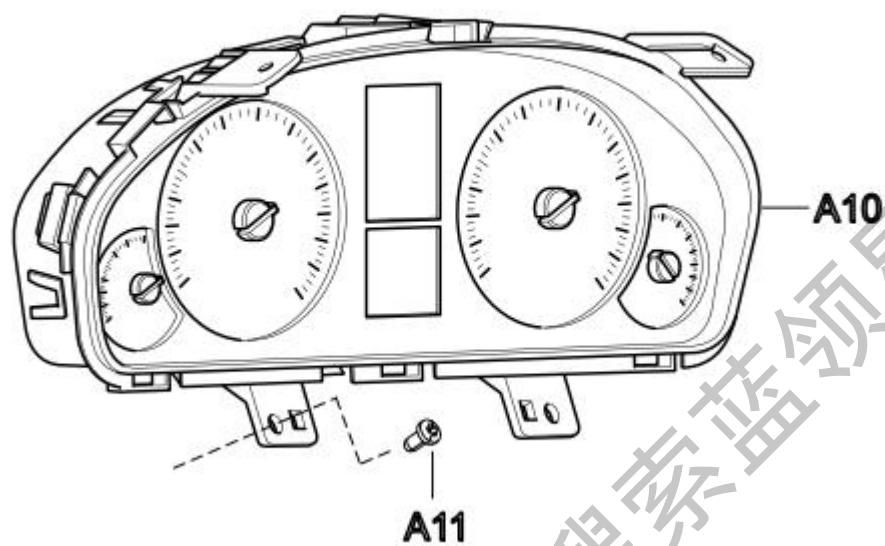

标号	配件编号	配件名称	数量	备注
A10		组合仪表	1	配件号不确定，详见专用件部分
A11	900000097	十字槽盘头自攻螺钉	4	

5.17 蓄电池

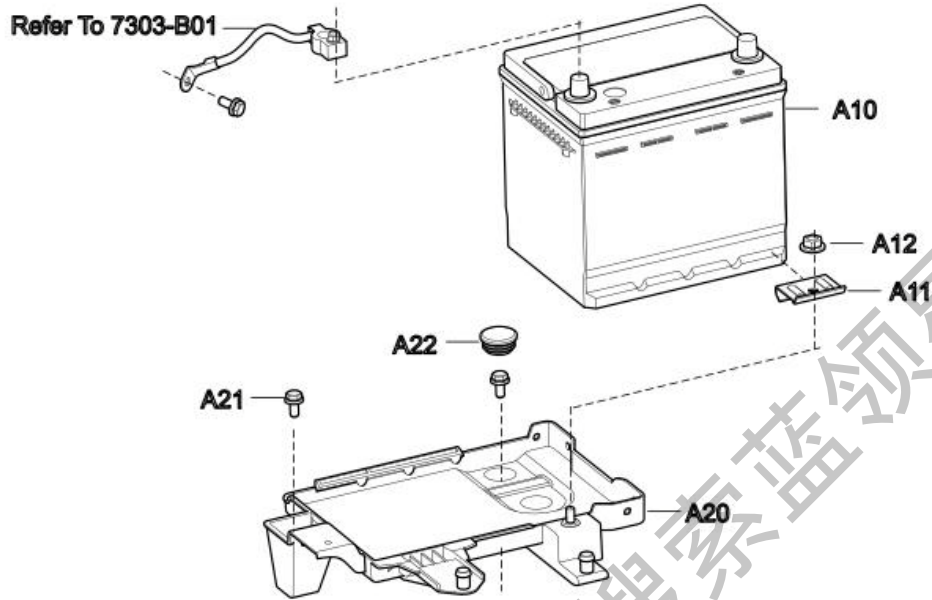

标号	配件编号	配件名称	数量	备注
A10	113703010	蓄电池	1	2012 年度型
A10	118403762	蓄电池	1	2013, 2014 年度型
A11	113703030	蓄电池压板	1	
A12	900000108	六角法兰面螺母	1	
A20	113703040	蓄电池托盘	1	2012, 2013 年度型
A20	E00007145	蓄电池托盘	1	2014 年度型
A21	900000049	六角法兰面螺栓	2	
A22	113703050	橡胶堵塞	2	
B01	114004040	蓄电池负极线束总成		

5.18 开关和线束-仪表台

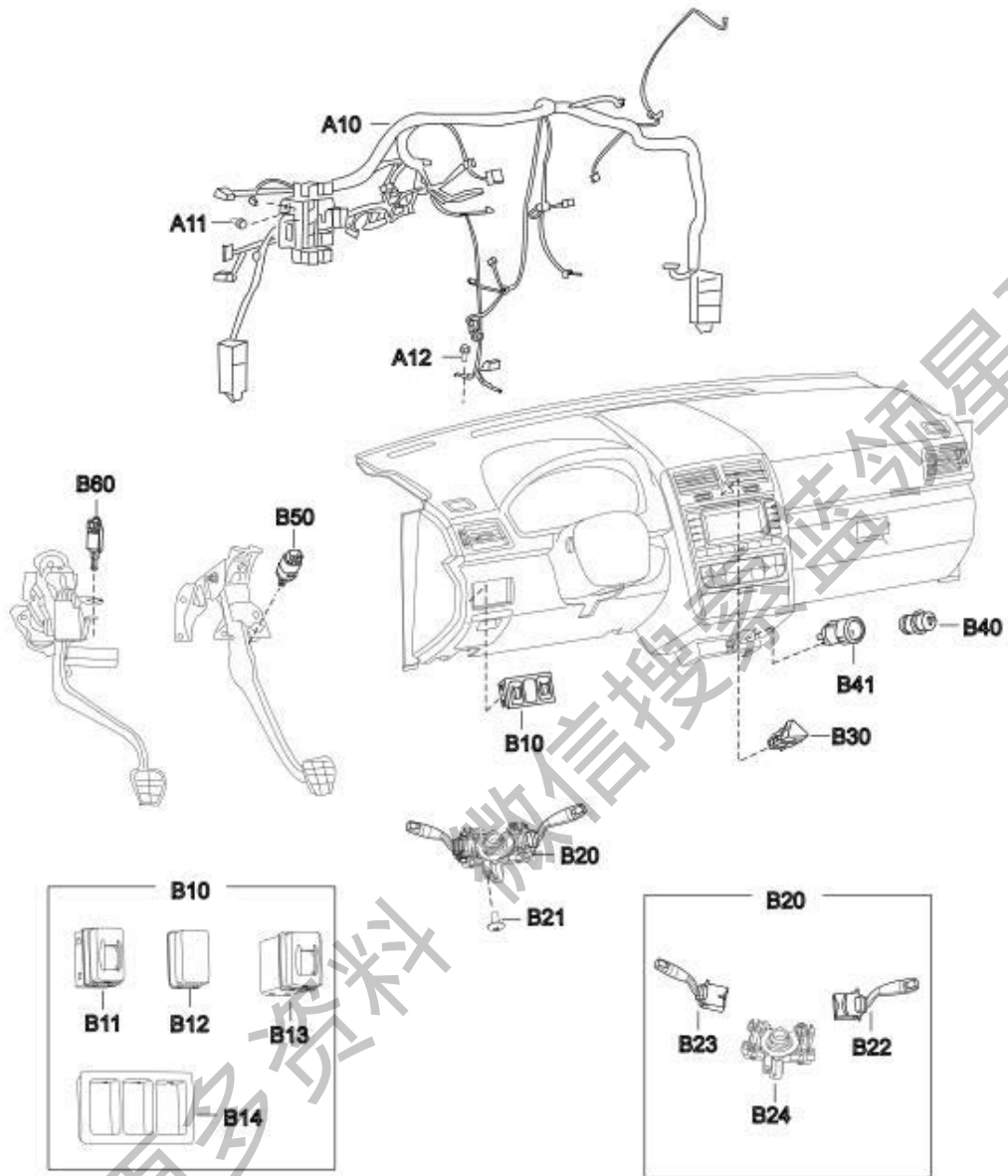

标号	配件编号	配件名称	数量	备注
A10	114003010	仪表板线束总成	1	
A11	900000016	六角头螺栓、弹簧垫圈和平垫圈组合件	2	镀彩锌
A12	900000005	六角头螺栓和平垫圈组合件	2	
B10	113873040	大灯调节及背光调节开关总成	1	
B11	128410302	大灯调节开关组件	1	
B12	128410303	假开关	1	
B13	128410304	背光调节开关组件	1	
B14	128410305	大灯调节和背光调节支架	1	
B20	113774020	组合开关（带自动大灯及自动雨刮）	1	2012, 2013, 2014 年度型, 其中 2014 年度型还可以使用 118403843
B21	900000073	十字槽盘头自攻螺钉	3	
B22	128410306	刮水组件	1	
B22	128410307	刮水组件	1	
B23	128410308	灯光组件	1	
B23	128410309	灯光组件	1	带 AUTO
B24	128410310	组合开关本体组件	1	
B30	114129010	危险报警灯开关	1	
B40	113725010	点烟器头	1	
B41	113725020	点烟器座	1	
B50	114134010	制动开关	1	
B60	113793010	离合开关	1	

5.19 开关和线束-顶棚

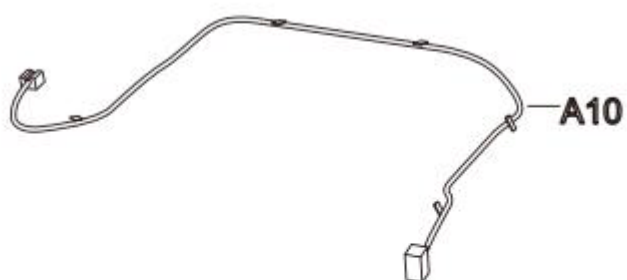

标号	配件编号	配件名称	数量	备注
A10	114012020	顶棚线束总成	1	

5.20 开关和线束-地板

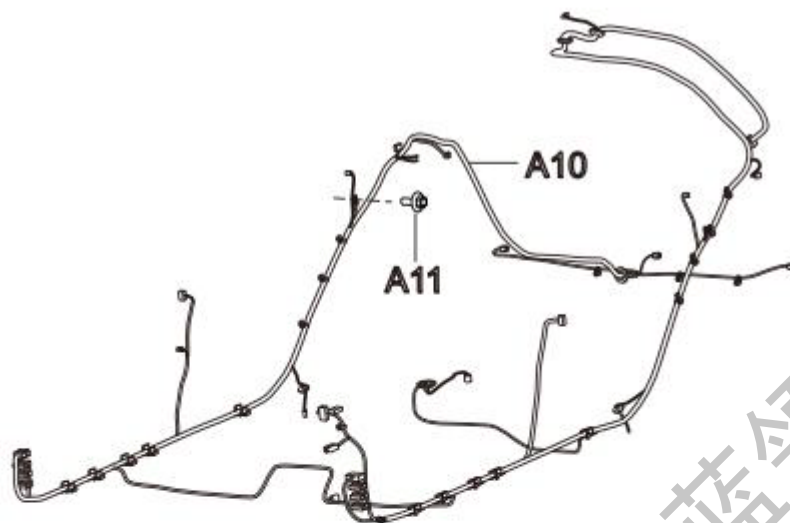

标号	配件编号	配件名称	数量	备注
A10	114002020	室内地板线束总成	1	2012, 2013 年度型
A10	E00012527	室内地板线束总成 (私)	1	2014 年度型
A11	900000005	六角头螺栓和平垫 圈组合件	4	

5.21 开关和线束-前车门

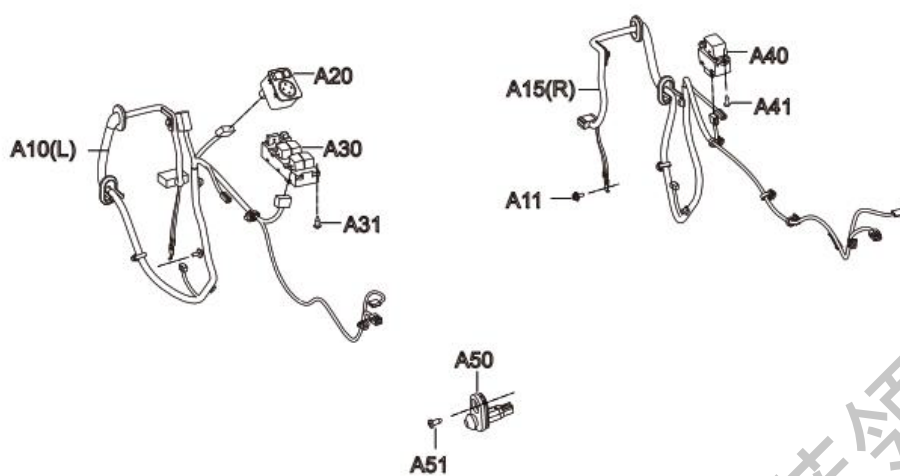

获取更多资料 微信搜索 蓝领星球

标号	配件编号	配件名称	数量	备注
A10	114012070	左前门线束总成	1	
A11	900000005	六角头螺栓和平垫圈组合件	2	
A15	114012080	右前门线束总成	1	
A20	113782020	后视镜调节开关（带折叠）	1	
A30	113746010	驾驶员侧电动窗开关	1	7307-B01(A40-1),7308-B01 (A20-2)
A31	900000094	十字槽盘头自攻螺钉	3	
A40	113746020	乘员侧电动窗开关	1	7307-B01(A50-2),7308-B01 (A30-2)
A41	900000094	十字槽盘头自攻螺钉	2	
A50	113758010	门接触开关	2	
A51	900000096	十字槽盘头自攻螺钉	2	

5.22 开关和线束-后车门

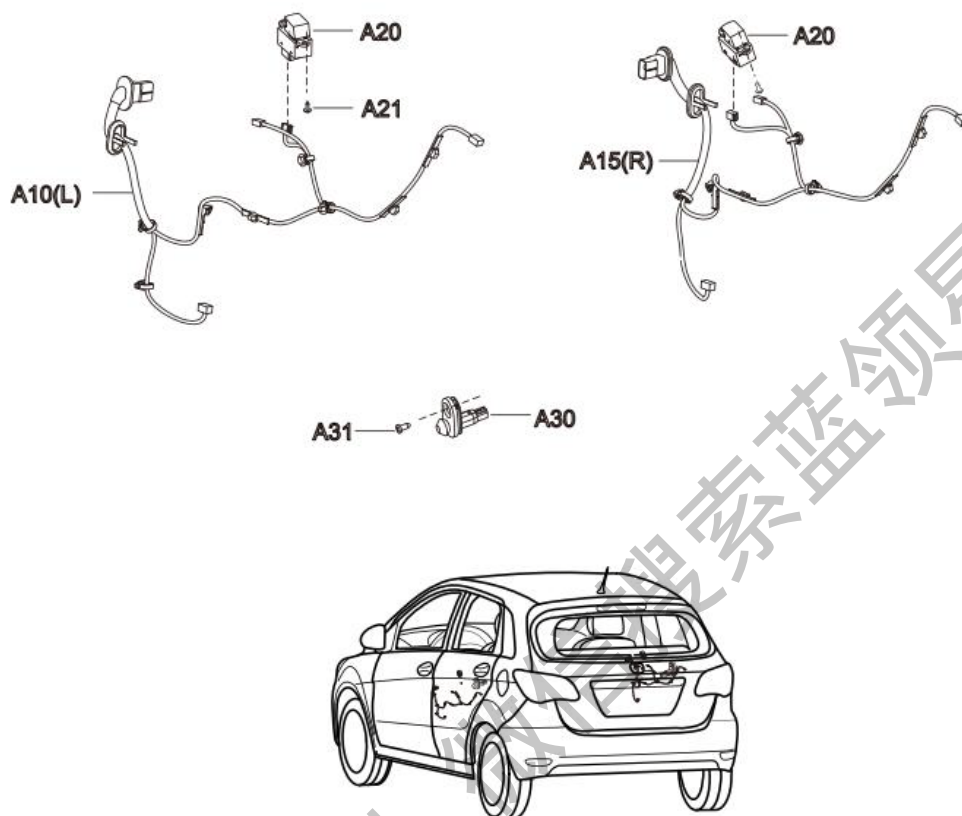

标号	配件编号	配件名称	数量	备注
A10	114012050	左后门线束 总成	1	
A15	115012060	右后门线束 总成	1	
A20	113746020	乘员侧电动 窗开关	2	7307-B01(A40-1),7 308-B01 (A20-2)
A21	900000094	十字槽盘头 自攻螺钉	4	
A30	113758010	门接触开关	2	7307-B01(A50-2),7 308-B01 (A30-2)
A31	900000064	螺栓	2	

5.23 开关和线束-后背门

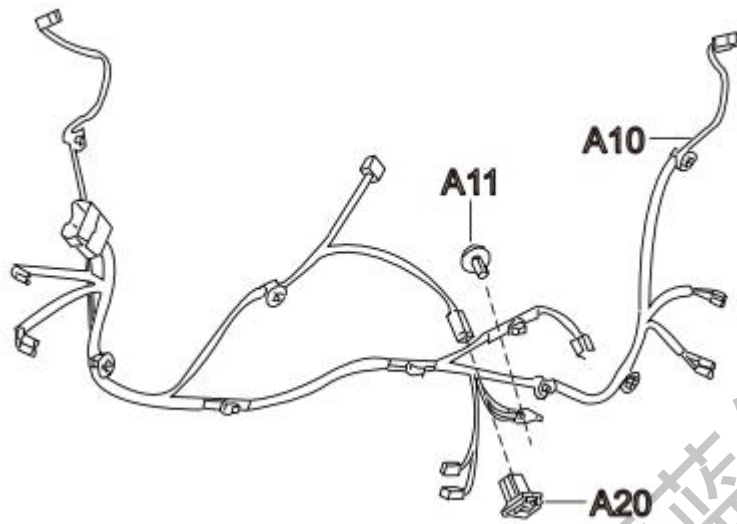

标号	配件编号	配件名称	数量	备注
A10	114013010	后背门线束总成	1	
A11	900000005	六角头螺栓和平垫圈组合件	1	
A20	116305301	背门锁开关	1	

5.24 继电器-发动机舱

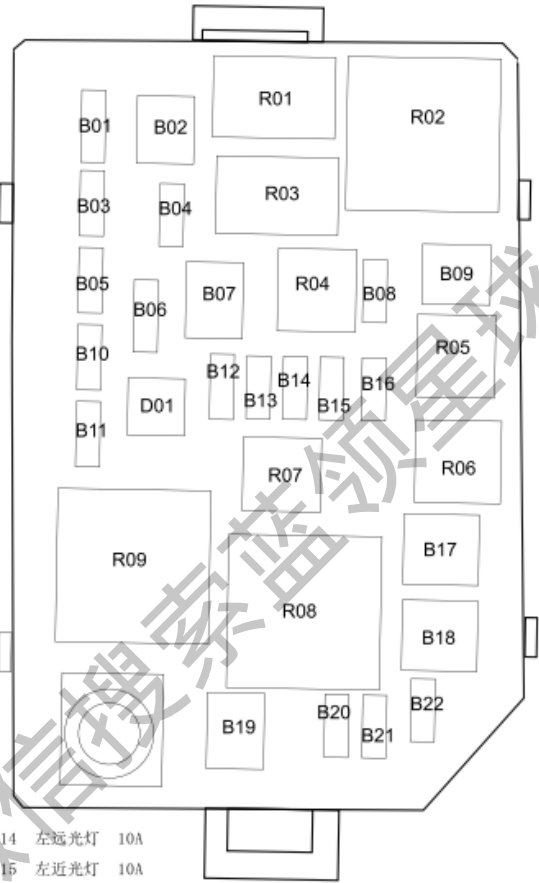
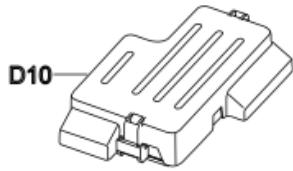
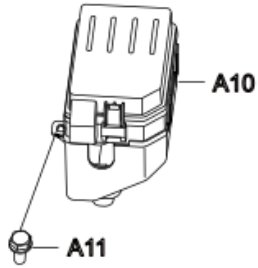

R09 主继电器	B11 后氧传感器 5A	B14 左远光灯 10A
R08 起动机继电器	B10 喷油器 7.5A	B15 左近光灯 10A
R07 远光灯继电器	B05 前氧传感器 5A	B16 右近光灯 10A
R06 近光灯继电器	B03 发动机控制单元常电 7.5A	B08 喇叭 15A
R05 喇叭继电器	B01 点火线圈 10A	B09 水箱风扇 20A
R04 压缩机继电器	B02 水箱风扇 20A	B17 点火开关B1 30A
R03 油泵继电器	B04 油泵 10A	B18 点火开关B2 20A
R01 风扇继电器2	B06 备用 25A	B22 备用 15A
R02 风扇继电器1	B07 预留 30A	B21 ABS控制器 25A
	B12 压缩机 10A	B20 组合仪表常电 7.5A
	B13 右远光灯 10A	B19 起动机 30A

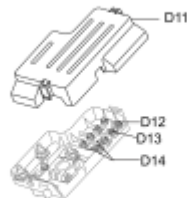

标号	配件编号	配件名称	数量	备注
A10	113722010	前舱电器盒总成	1	2012, 2013, 2014 年度型, 其中 2014 年度型还可以使用 118403871
A11	128410017	总保险丝盒上盖	1	
A12	128410381	前舱电器盒上盖	1	
A13	128410382	前舱电器盒下壳体	1	
B05	128410392	保险丝 5A	1	
B06	128410391	保险丝 7.5A	1	
B07	128410388	保险丝 10A	1	
B08	128410389	保险丝 15A	1	
B09	128410390	保险丝 25A	1	
B11	128410386	保险丝 30A	1	
C01	128410383	继电器(5128009)	1	
C02	128410384	继电器(5131011)	1	
C03	128410385	继电器(4277004)	1	
D01	128410393	保险丝夹	1	
D10	113722030	总保险丝盒总成	1	
D11	128410017	总保险丝盒上盖	1	
D12	128410292	保险丝 40A	1	
D13	128410296	保险丝 80A	1	
D14	128410299	保险丝 100A	2	

5.25 继电器-驾驶室

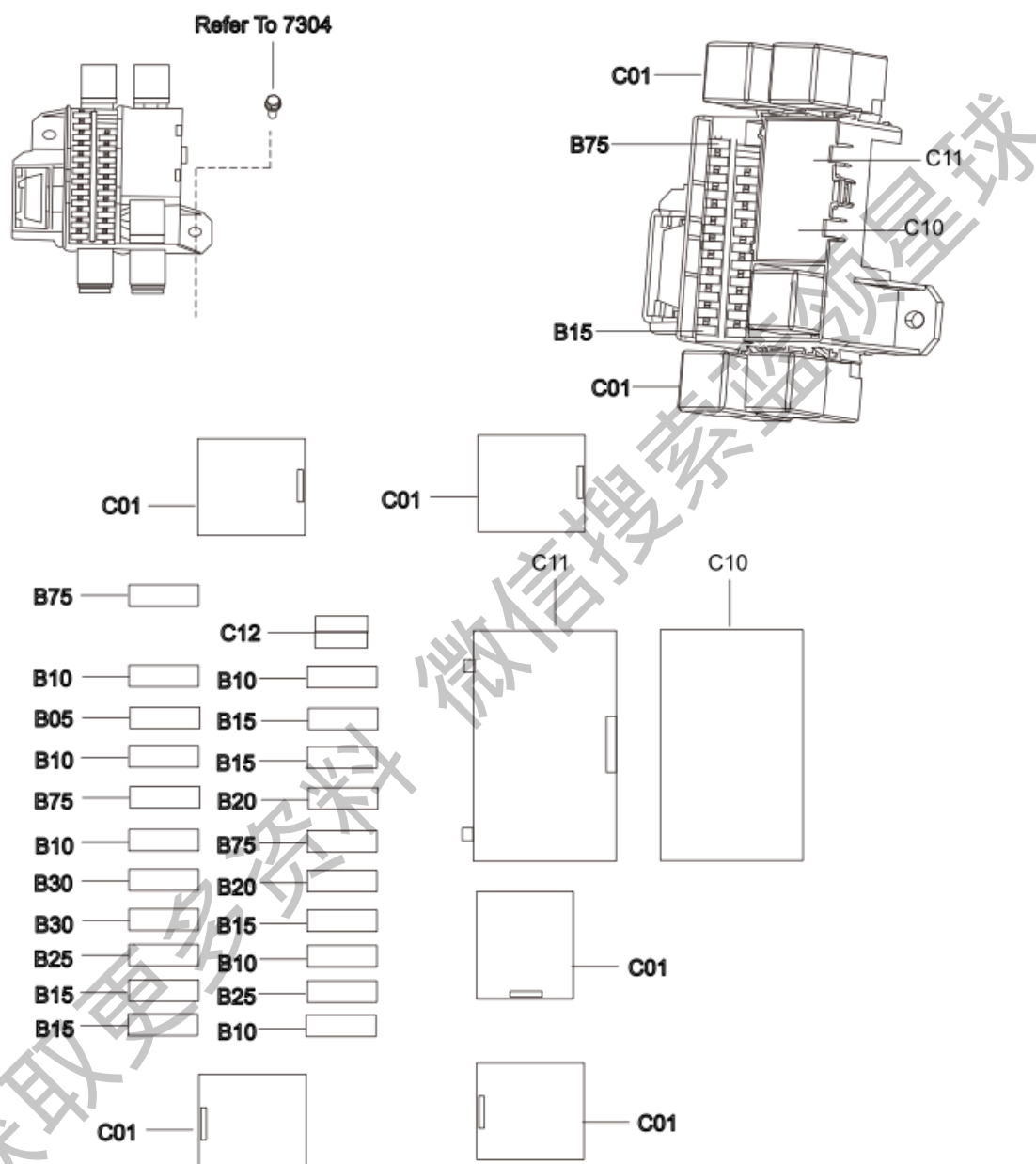

标号	配件编号	配件名称	数量	备注
B05	128410392	保险丝 5A	1	
B10	128410388	保险丝 10A	6	
B15	128410389	保险丝 15A	5	
B20	128410387	保险丝 20A	2	
B25	128410390	保险丝 25A	2	
B30	128410386	保险丝 30A	2	
B75	128410391	保险丝 7.5A	2	
C01	128410534	继电器	5	
C10	128410535	组合继电器	1	
C11	128410536	组合继电器盖	1	
C12	128410537	保险丝夹	1	

获取更多资料 微信搜索 领星球

5.26 传感器-变速箱

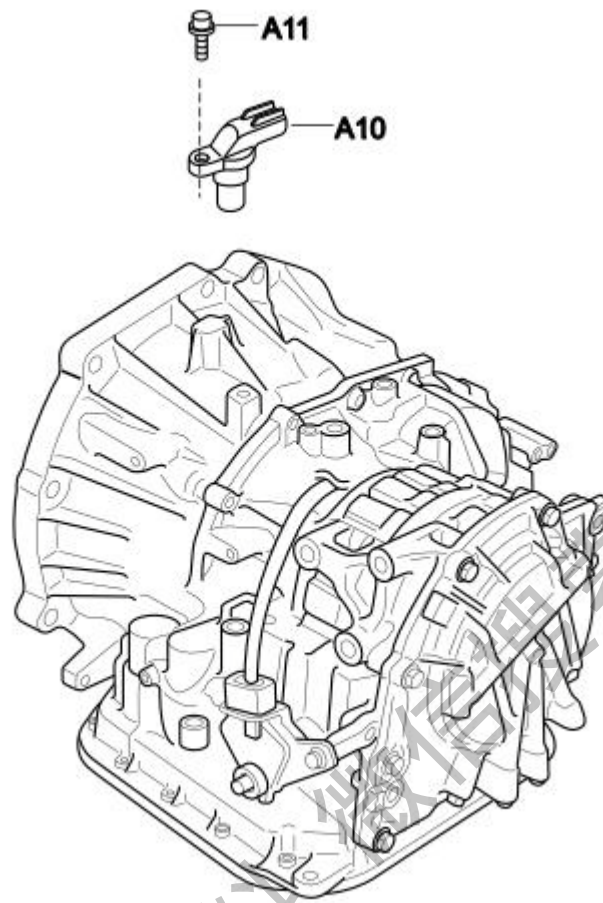

标号	配件编号	配件名称	数量	备注
A10	128410002	速度传感器	1	
A11	912000077	螺栓	1	

5.27 传感器-ABS 制动

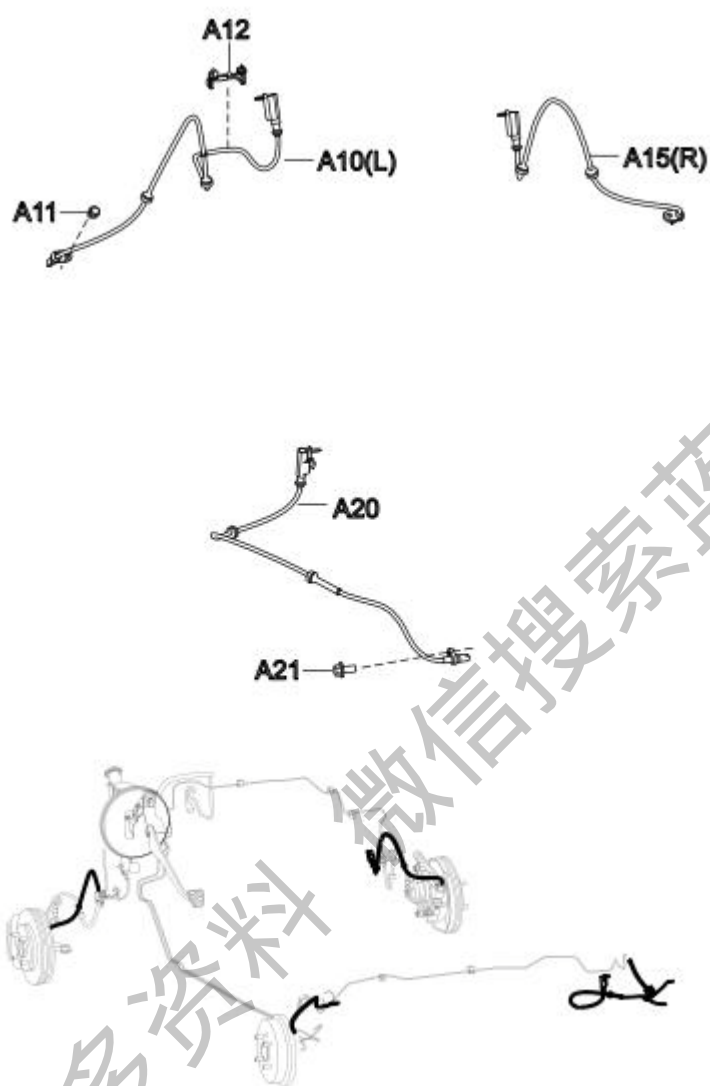

标号	配件编号	配件名称	数量	备注
A10	113630010	左前轮速传感器总成	1	
A11	900000044	六角法兰面螺栓	2	
A12	113630011	左前轮速传感器支架	1	
A15	113630020	右前轮速传感器总成	1	
A20	113630030	后轮速传感器总成	2	
A21	900000043	六角法兰面螺栓	2	

5.28 传感器-车身

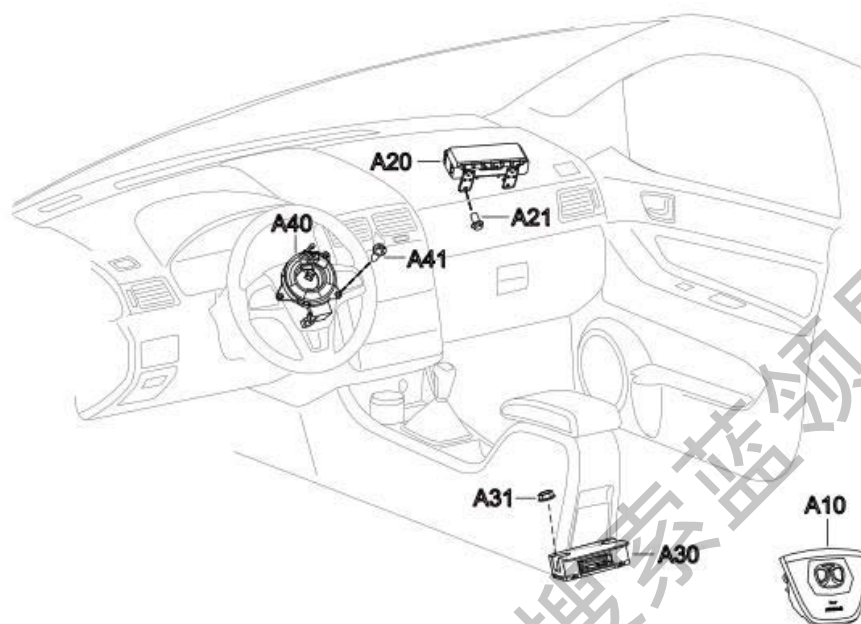

标号	配件编号	配件名称	数量	备注
A10	115821010	主安全气囊总成	1	
A20	115821020	副安全气囊总成	1	
A21	900000207	六角法兰面承面带齿螺栓	2	
A30	113658010	安全气囊控制器(2路)	1	
A31	900000106	六角法兰面螺母	2	镀彩锌
A40	113658060	时钟弹簧(8路)	1	2012, 2013, 2014 年度型专用, 其中 2014 年度型还可以使用 118403846
A41	900000210	十字槽盘头自攻螺钉-C型	3	

5.29 传感器-辅助驻车

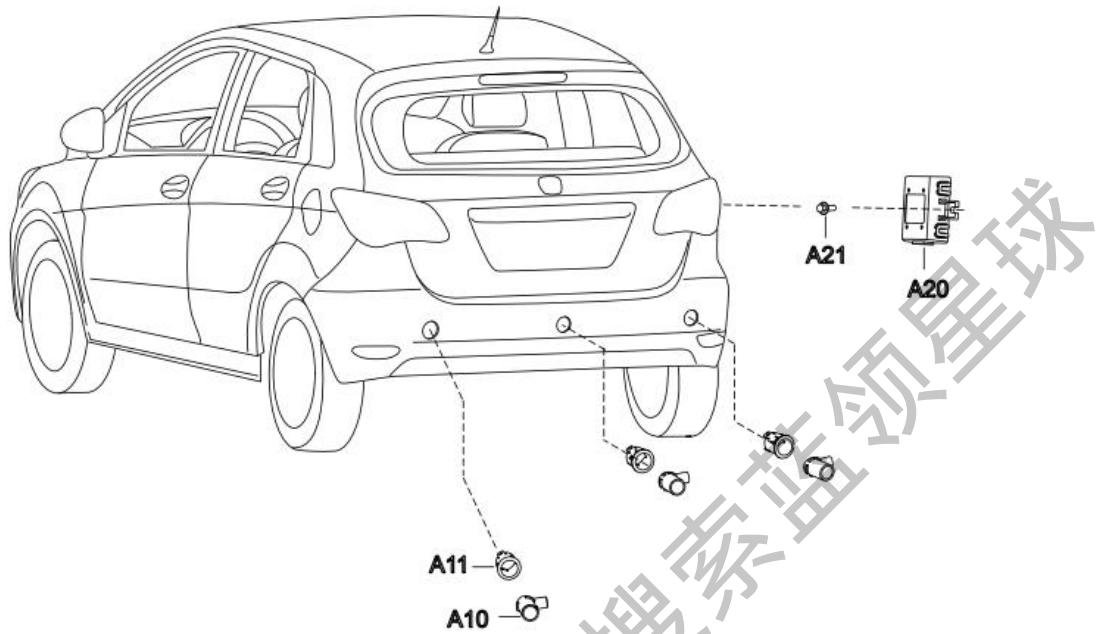

标号	配件编号	配件名称	数量	备注
A10	128410318	倒车雷达探头	3	无漆状态
A11	128410323	倒车雷达探头支架	3	
A20	117922020	倒车雷达控制器	1	
A21	900000044	六角法兰面螺栓	2	

5.30 控制模块

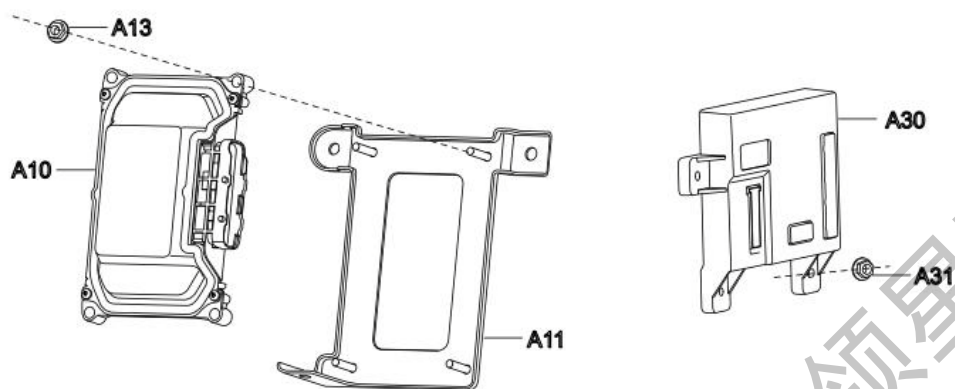

标号	配件编号	配件名称	数量	备注
A30	113600020	车身控制器	1	2012 年度型
A30	118404069	车身控制器	1	2013 年度型
A30	118404104	车身控制器	1	2014 年度型, 还可以使用 118403767
A31	900000106	六角法兰面螺母	3	镀彩锌

6 空调系统

6.1 制冷单元

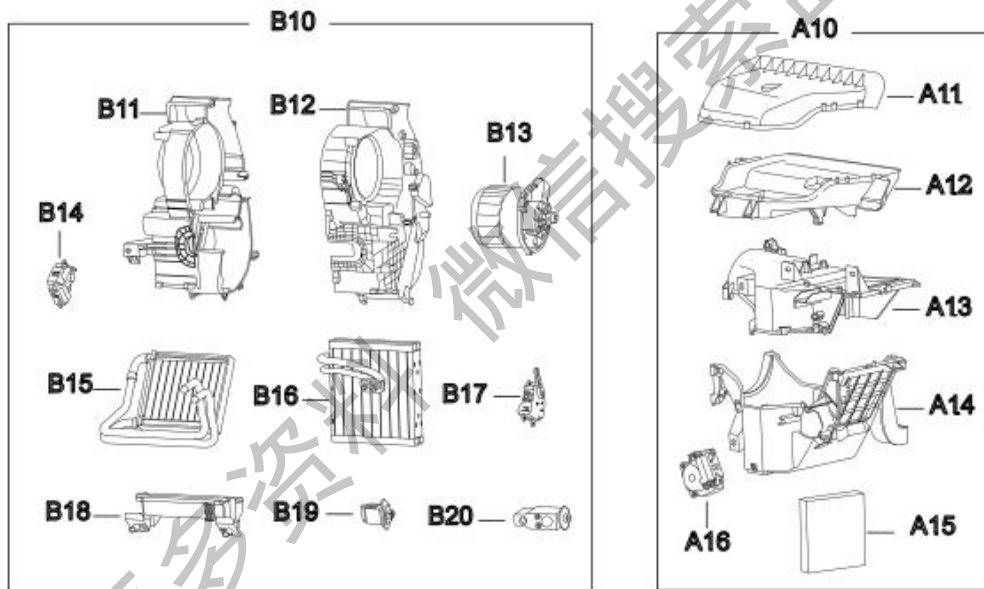
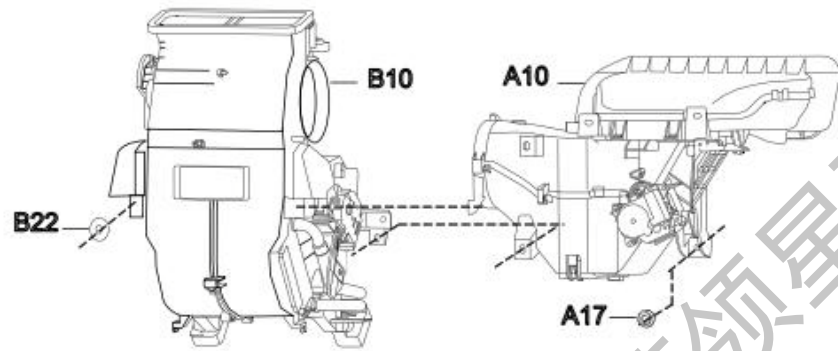

标号	配件编号	配件名称	数量	备注
A10	118101020	进风室总成	1	
A11	128410372	新风口上壳体	1	
A12	128410373	新风口下壳体	1	
A13	128410370	进风上壳体	1	
A14	128410371	进风下壳体	1	
A15	128410368	空调空气滤清器	1	
A16	128410369	循环电机	1	
A17	900000106	六角法兰面螺母	4	镀彩锌
B11	128410366	HVAC 右壳体	1	
B12	128410365	HVAC 左壳体	1	
B13	128410358	鼓风机	1	
B14	128410364	冷暖电机	1	
B15	128410360	暖风芯体	1	
B16	128410361	蒸发芯体	1	
B17	128410363	模式电机	1	
B18	128410367	HVAC 下壳体	1	
B19	128410362	调速模块	1	
B20	128410359	膨胀阀	1	
B22	900000139	大垫圈	2	

6.2 操纵按键

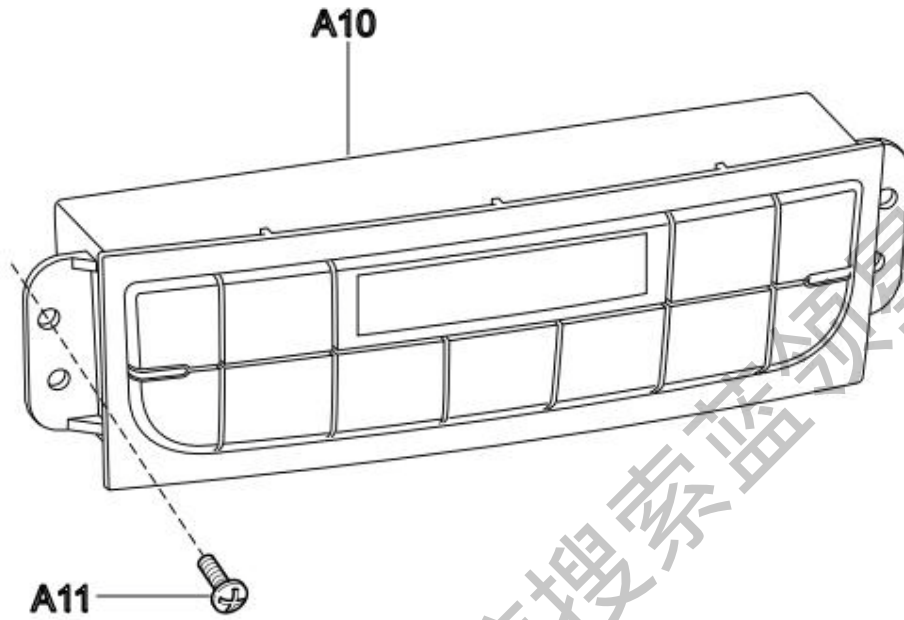

标号	配件编号	配件名称	数量	备注
A10	118112010	空调控制器总成	1	
A11	900000096	十字槽盘头自攻螺钉	2	

6.3 空调水管

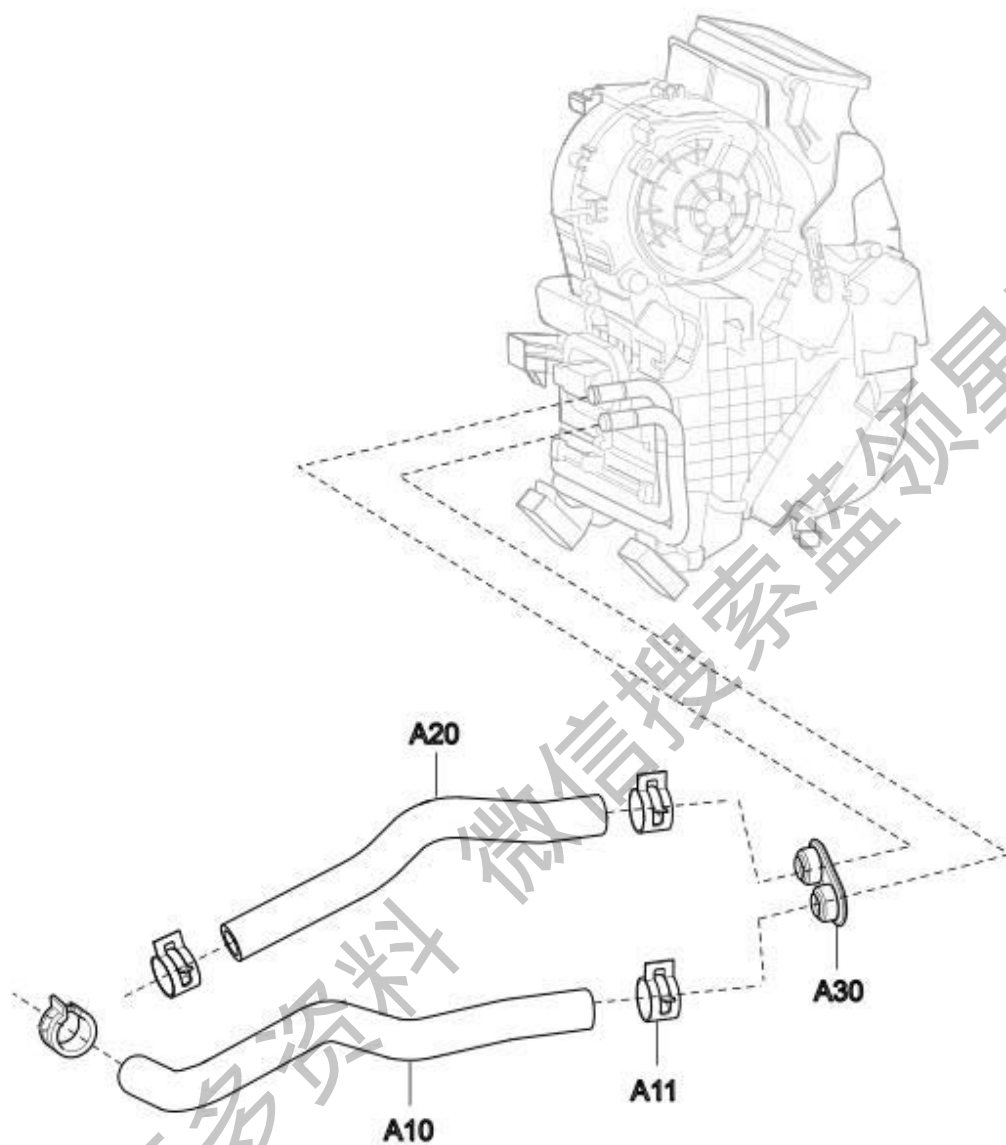

符号	配件编号	配件名称	数量	备注
A10	118113010	进水管	1	
A11	912000139	钢带型弹性环箍	4	
A20	118113020	出水管	1	
A30	118113050	进出水管胶圈	1	

6.4 空调管路

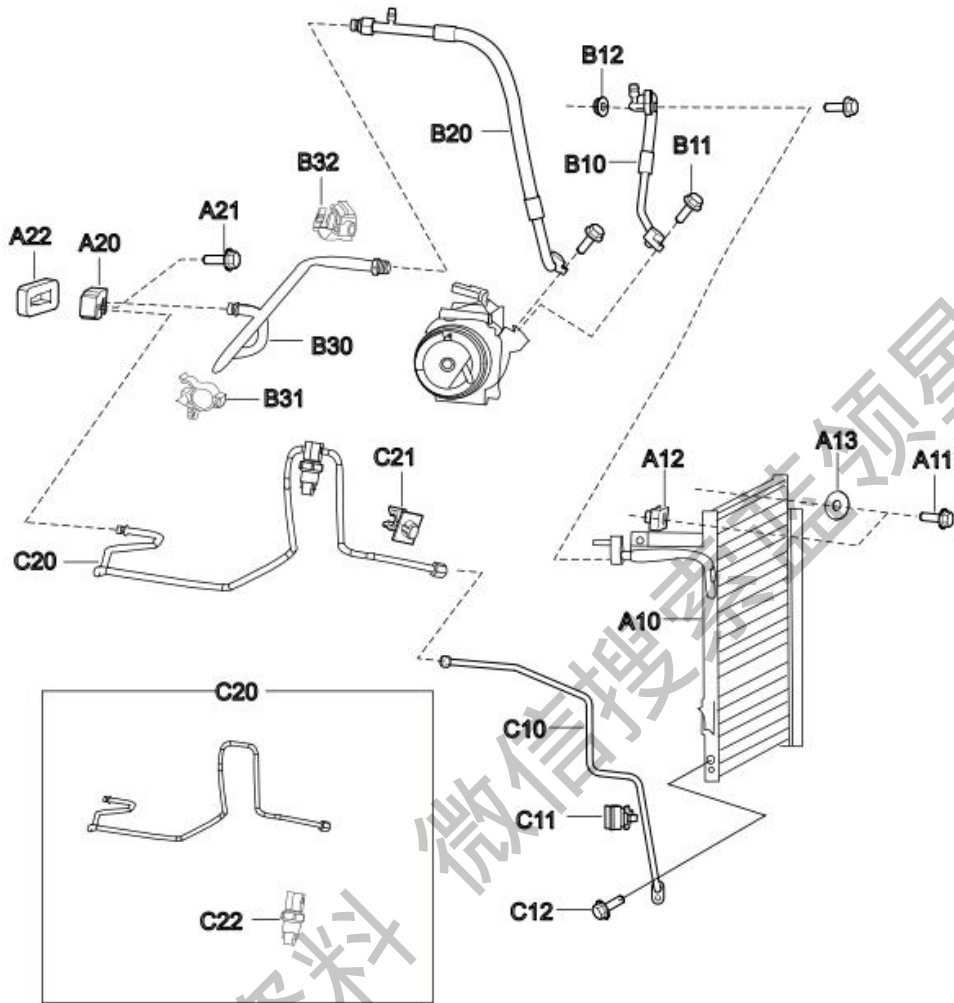

标号	配件编号	配件名称	数量	备注
A10	118105010	冷凝器	1	C30DB-B9, C30DB-B10
	E00007567	冷凝器总成		其它
A11	900000044	六角头螺栓和平垫圈 组合件	2	
A12	900000104	B 型板簧螺母	2	镀彩锌
A13	900000139	大垫圈	1	
A20	118108025	压板	1	
A21	900000047	六角法兰面螺栓	1	
A22	118108026	密封海绵	1	
B11	900000339	六角法兰面螺栓	2	
B12	900000106	六角法兰面螺母	1	镀彩锌
B30	118108030	低压管总成	1	
B31	118108024	管夹 2	1	
B32	118108022	夹子 2	1	
C10	118108027	高压管总成 2	1	2012 年度型
	E00007314	高压细管一	1	2013 年度型
	E00012942	高压细管 1	1	2014 年度型
C11	118108023	管夹 1	1	
C12	900000046	六角法兰面螺栓	1	
C20	118108020	高压管总成 1	1	2012 年度型
	E00007315	高压细管二	1	2013 年度型
	E00012943	高压细管 2	1	2014 年度型
C21	118108021	夹子 1	2	
C22	128410375	压力开关	1	

6.5 送风管路

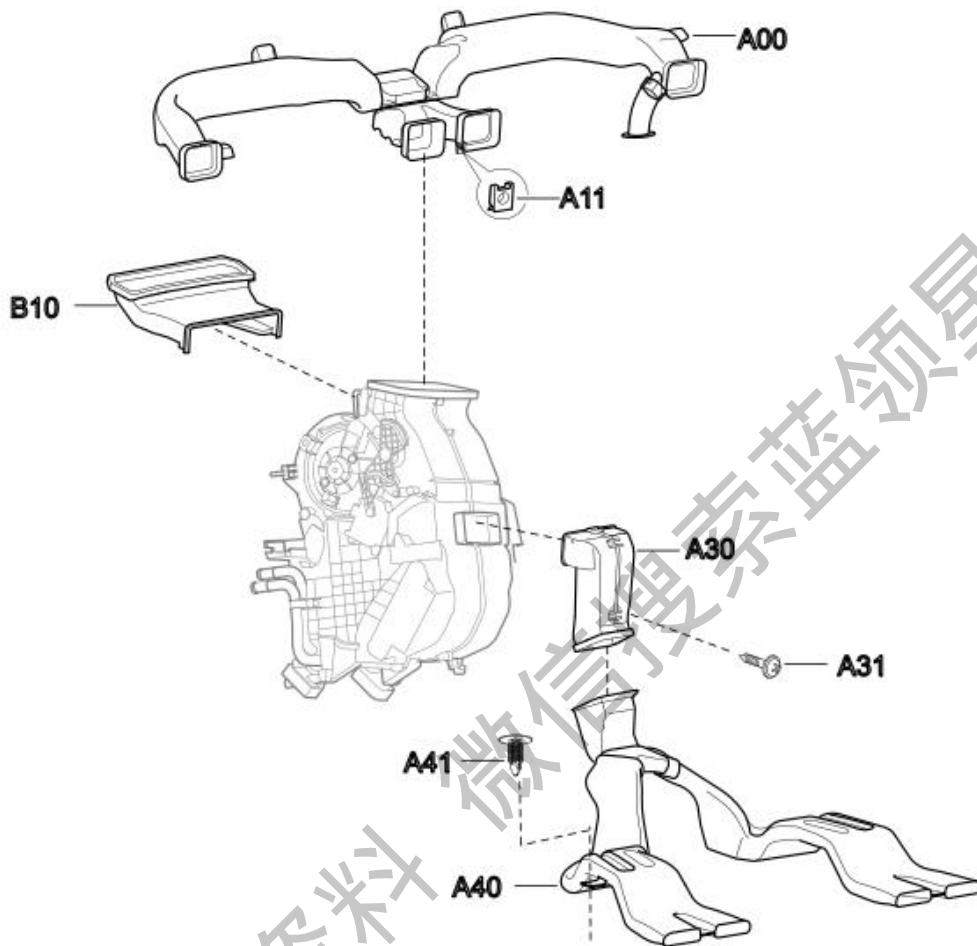

标号	配件编号	配件名称	数量	备注
A00	118101110	吹面风道总成	1	
A11	115303116	簧片螺母	1	
A30	118117013	后导风管	1	
A31	900000079	十字槽盘头自攻螺钉 和平垫圈组合件	1	
A40	118117014	后 2#导风管	1	
A41	117020014	卡扣	2	
B10	118117011	前除霜导风管	1	

7 工具及辅料

7.1 随车工具

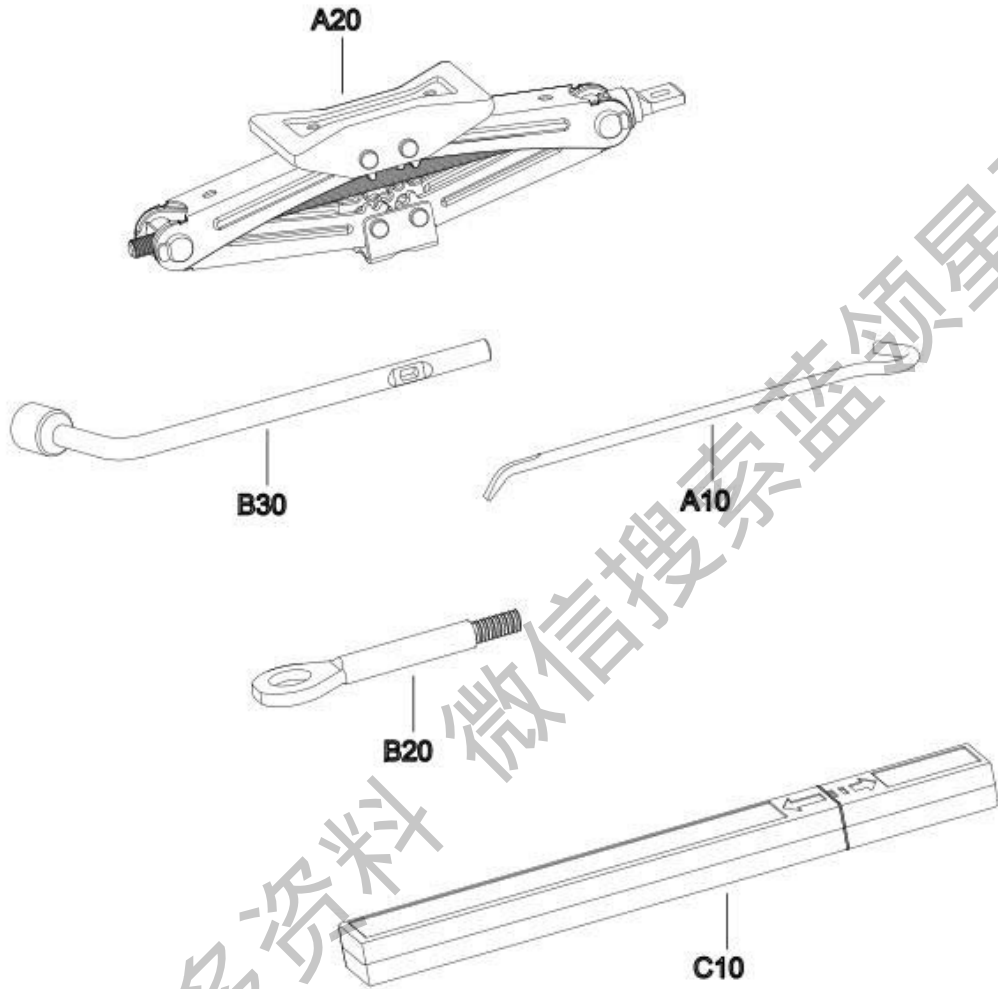

标号	配件编号	配件名称	数量	备注
A10	113913011	千斤顶摇杆	1	
A20	113913010	千斤顶总成	1	2012 年度型
A20	118403652	千斤顶总成	1	2013, 2014 年度型
B20	123916011	拖车钩	1	
B30	113918011	车轮螺母扳手	1	
C10	123926010	三角警告牌	1	

7.2 油液

标号	配件编号	配件名称	数量	备注
C01	05030149	冬季用汽车风窗玻璃 清洗液	3.5 L	
C02	05030145	制冷剂	500 g	
C03	05030148	变速箱油	1.1 L	
D01	05030143	制动液	2 L	
D02	05030144	冷却液	6 L	

获取更多资料 微信搜索蓝领星球